



# PELAKSANAAN ANGGARAN 2022

BALAI BESAR WILAYAH SUNGAI PEMALI JUANA

**BBWS** *Pemali Juana* *Integrasi* **PENA** **BerAKHLAK**

[@PUPR\\_SDA\\_PENA](#) [@pupr\\_sda\\_bbwspemalijuana](#) [@bbwspemalijuana](#) [BBWS Pemali Juana](#) [sda.pu.go.id/balai/bbwspemalijuana](https://sda.pu.go.id/balai/bbwspemalijuana)



**AGUSTUS**

NO	UNOR	PAGU	REALISASI	PROGRES	
		(Rp x 1000)	(Rp x 1000)	Keu (%)	Fis (%)
1	DITJEN PR	7.596.544.523	4.406.745.393	58,01	52,24
2	BPSDM	350.000.000	194.938.452	55,70	57,98
3	DITJEN BK	649.363.000	346.964.371	53,43	57,04
4	SETJEN	588.171.000	311.304.784	52,93	50,98
5	DITJEN PI	531.875.602	266.202.214	50,05	50,79
6	ITJEN	101.700.000	48.144.743	47,34	53,44
7	<b>DITJEN SDA</b>	<b>44.002.664.388</b>	<b>20.548.716.212</b>	<b>46,7</b>	<b>54,28</b>
8	BPIW	220.123.354	101.421.601	46,07	46,09
9	DITJEN CK	16.578.653.077	7.568.797.038	45,65	48,91
10	DITJEN BM	45.847.387.743	16.401.971.500	35,78	44,32
<b>Total</b>		<b>116.466.482.687</b>	<b>50.195.206.308</b>	<b>43,1</b>	<b>49,51</b>

No	NAMA BBWS	PAGU	REALISASI	PROGRES	
		(Rp x 1000)	(Rp x 1000)	Keu (%)	Fis (%)
1	Balai Besar Wilayah Sungai Pemali-Juana	2.162.719.900	1.416.553.209	65,5	70,39
2	Balai Besar Wilayah Sungai Cimanuk-Cisanggarung	2.291.492.126	1.420.183.958	61,98	64,53
3	Balai Besar Wilayah Sungai Brantas	2.501.022.255	1.470.640.617	58,8	66,06
4	Balai Besar Wilayah Sungai Serayu - Opak	2.108.912.558	1.131.887.302	53,67	61,86
5	Balai Besar Wilayah Sungai Citarum	2.186.709.422	1.131.987.797	51,77	54,78
6	Balai Besar Wilayah Sungai Cidanau-Ciujung-Cidurian	1.040.916.777	505.478.624	48,56	53,48
7	Balai Besar Wilayah Sungai Sumatera VIII	1.134.446.686	540.297.019	47,63	53,07
8	Balai Besar Wilayah Sungai Pompengan-Jeneberang	1.715.586.275	759.631.483	44,28	50,84
9	Balai Besar Wilayah Sungai Bengawan Solo	1.574.368.823	638.284.539	40,54	49,22
10	Balai Besar Wilayah Sungai Mesuji Sekampung	815.585.681	324.543.771	39,79	45,58
11	Balai Besar Wilayah Sungai Citanduy	1.342.217.423	492.834.113	36,72	45,37
12	Balai Besar Wilayah Sungai Ciliwung-Cisadane	1.834.779.820	582.982.151	31,77	53,5
<b>Total</b>		<b>20.708.757.746</b>	<b>10.415.304.583</b>	<b>50,29</b>	<b>57,58</b>

# PROGRES BALAI BESAR WS DIREKTORAT JENDERAL SDA

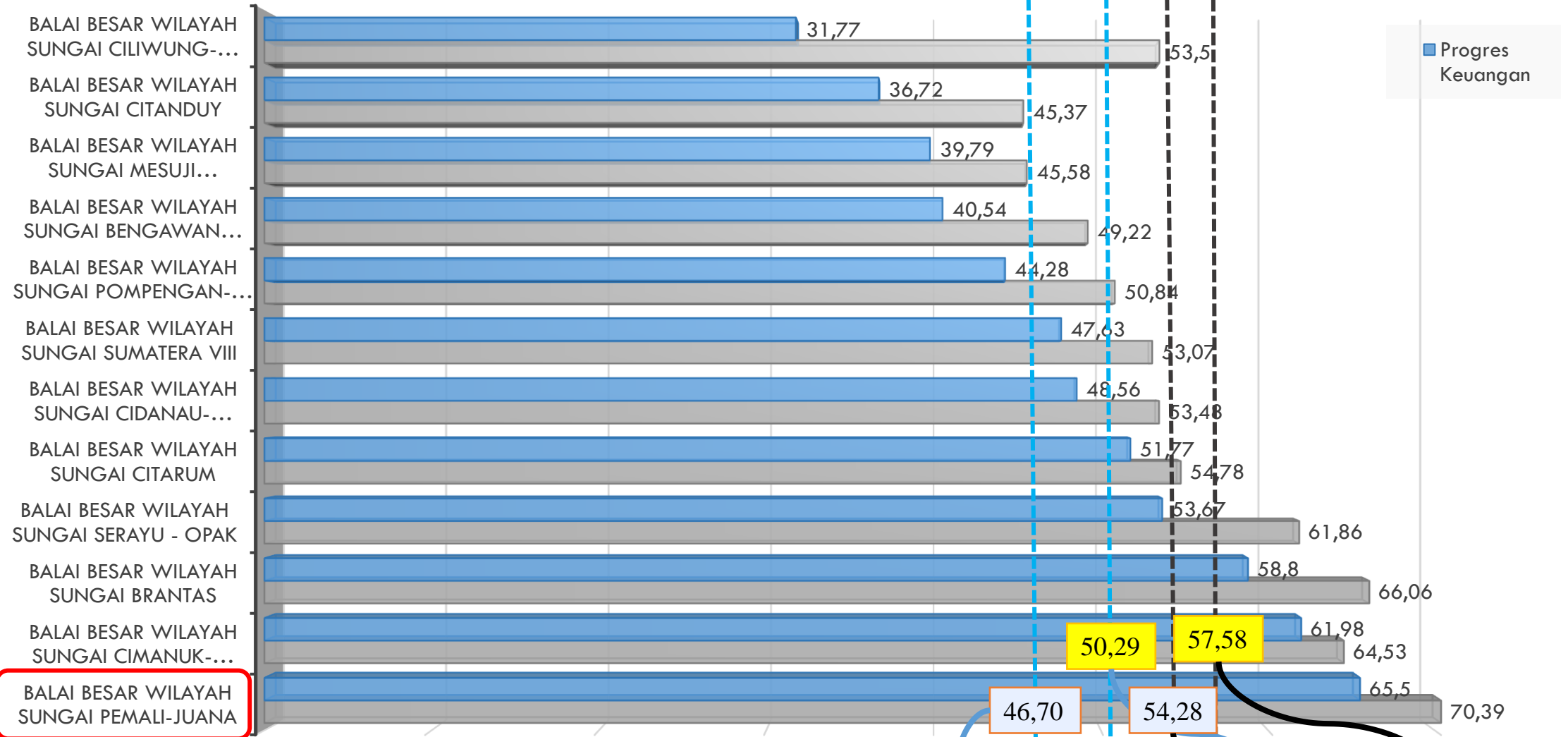

31 Aug 2022 ; 15:03:01 WIB

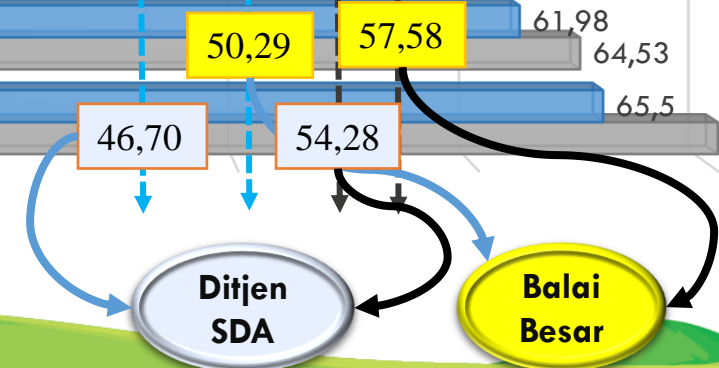

No	Kode	Satuan Kerja	PAGU SPAN (Rp.000)				REALISASI (Rp.000)				Realisasi Progres	
			RPM	SBSN	PHLN	TOTAL	RPM	SBSN	PHLN	TOTAL	Keu	Fis
1	498372	SNVT PEMBANGUNAN BENDUNGAN BBWS PEMALI JUANA	411.408.020	0	0	411.408.020	320.162.247	0	0	320.162.247	77,82	85,59
2	498165	SNVT PELAKSANAAN JARINGAN SUMBER AIR PEMALI-JUANA	525.631.713	0	0	525.631.713	365.593.714	0	0	365.593.714	69,55	73,99
3	30100	OPERASI DAN PEMELIHARAAN SUMBER DAYA AIR PEMALI JUANA	406.067.979	0	23.270.098	429.338.077	292.398.619	0	4.762.698	297.161.316	69,21	70,57
4	633065	SNVT AIR TANAH DAN AIR BAKU BBWS PEMALI JUANA	355.906.350	95.000.000	0	450.906.350	250.688.066	0	0	296.943.005	65,85	71,73
5	633857	BALAI BESAR WILAYAH SUNGAI PEMALI - JUANA	84.978.754	0	4.416.239	89.394.993	45.964.583	0	2.819.892	48.784.474	54,57	59,32
6	498167	SNVT PELAKSANAAN JARINGAN PEMANFAATAN AIR PEMALI JUANA	13.448.000	0	242.592.747	256.040.747	4.136.564	0	83.851.879	87.988.443	34,37	37,89
Total			<b>1.797.440.816</b>	<b>95.000.000</b>	<b>270.279.084</b>	<b>2.162.719.900</b>	<b>1.278.943.792</b>	<b>0</b>	<b>91.434.469</b>	<b>1.416.633.200</b>	<b>65,50</b>	<b>70,50</b>

31 Aug 2022 ; 14:11:33 WIB

# PROGRES SATUAN KERJA - BBWS PEMALI JUANA

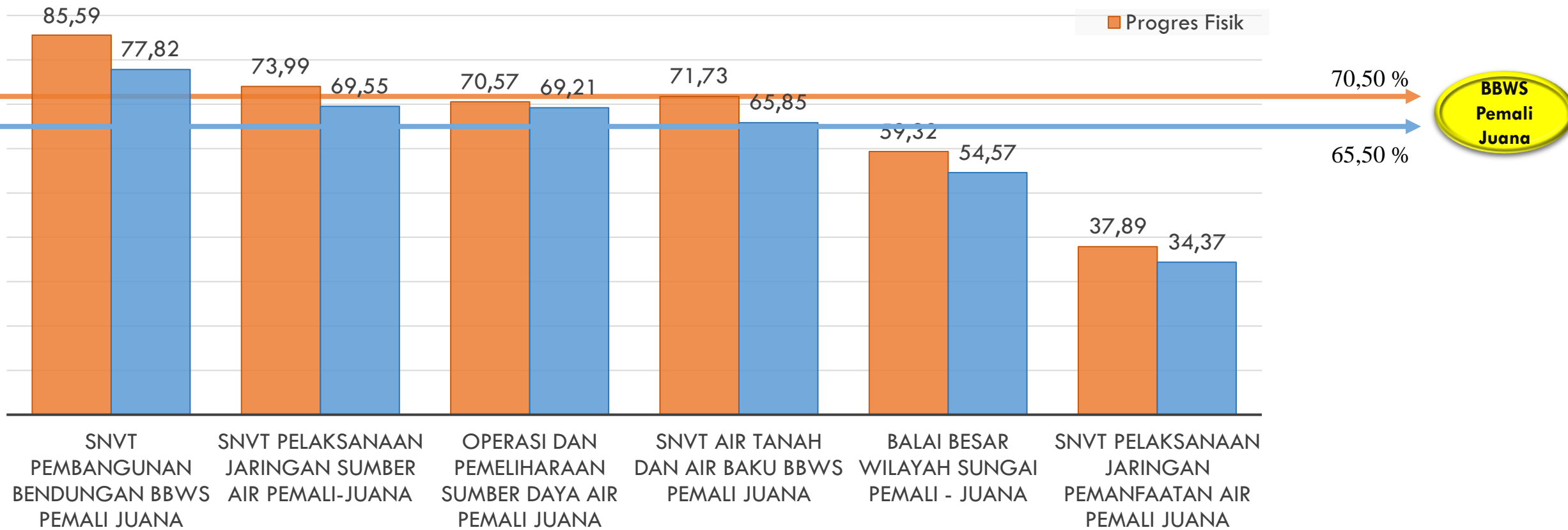

# POSTUR ANGGARAN TA. 2022 (AGUSTUS)



**APBN: 2.162.719.900**

(Dalam Ribuan Rupiah)

## PER SUMBER DANA

RPM:  
1.797.440.816 (83,11%)

SBSN:  
95.000.000 (4,39%)

PHLN:  
270.279.084 (12,50%)

## PER JENIS BELANJA

Belanja Modal:  
1.657.433.182 (76,64%)

Belanja Barang:  
503.555.142 (23,28%)

Belanja Pegawai:  
1.731.576 (0,08%)

# POSTUR ANGGARAN (AGUSTUS)



## "PER KEGIATAN"

(Dalam Ribuan Rupiah)

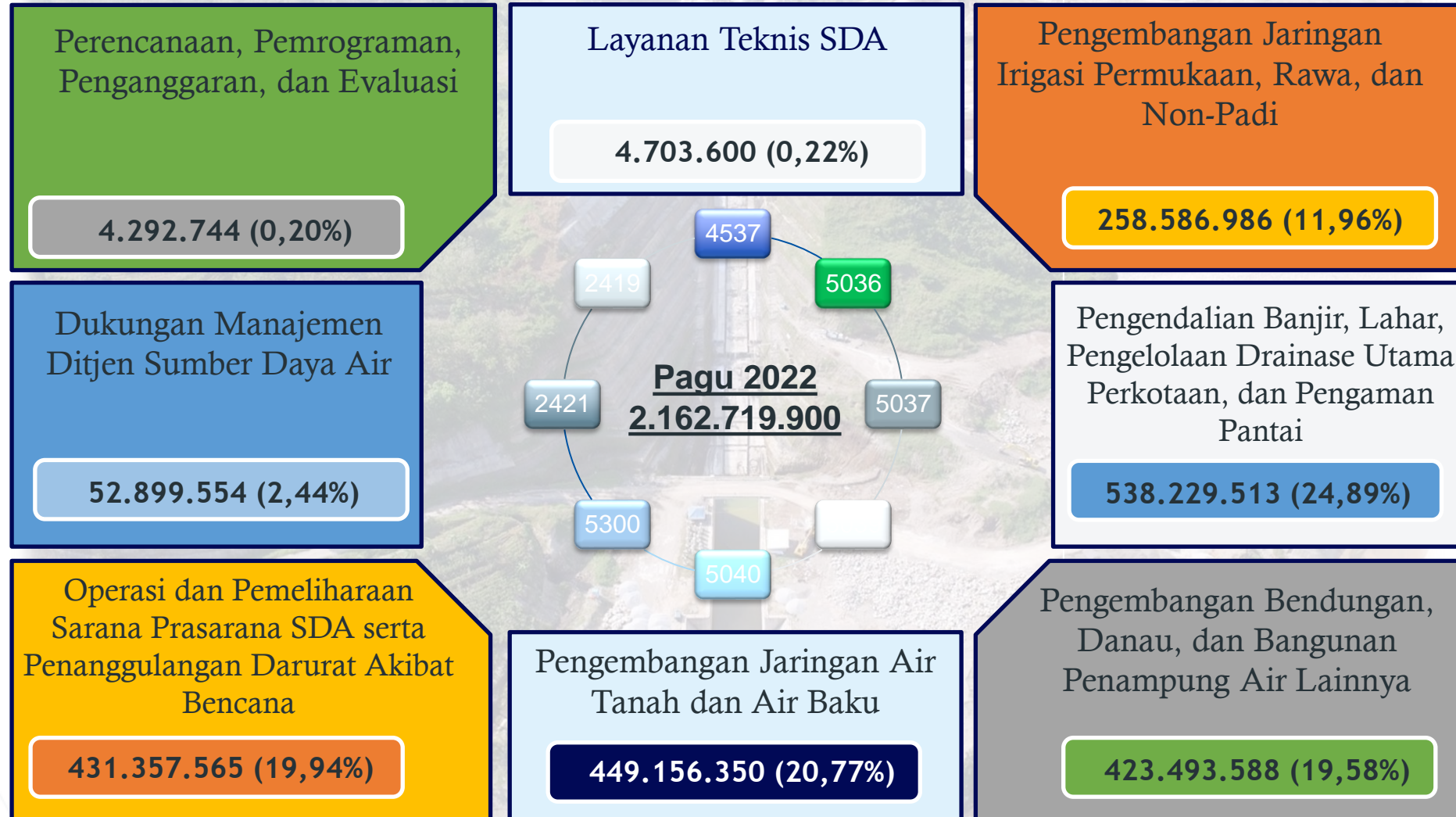



# POSTUR ANGGARAN (PER SATKER) (AGUSTUS)



BBWS PEMALI JUANA	
RPM	1.797.440.816
PHLN	270.279.084
SBSN	95.000.000
<b>JUMLAH</b>	<b>2.162.719.900</b>

(Dalam Ribuan Rupiah)

SNVT PJSA PEMALI JUANA	
RPM	525.631.713
PHLN	-
SBSN	-
<b>JUMLAH</b>	<b>525.631.713</b>

SNVT AIR TANAH DAN AIR BAKU BBWS PEMALI JUANA	
RPM	355.906.350
PHLN	-
SBSN	95.000.000
<b>JUMLAH</b>	<b>450.906.350</b>

SNVT PEMB. BENDUNGAN BBWS PEMALI JUANA	
RPM	411.408.020
PHLN	-
SBSN	-
<b>JUMLAH</b>	<b>411.408.020</b>

SATKER OPSDA PEMALI JUANA	
RPM	406.067.979
PHLN	23.270.098
SBSN	-
<b>JUMLAH</b>	<b>429.338.077</b>

SNVT PJPA PEMALI JUANA	
RPM	13.448.000
PHLN	242.592.747
SBSN	-
<b>JUMLAH</b>	<b>256.040.747</b>

SATKER BBWS PEMALI JUANA	
RPM	84.978.754
PHLN	4.416.239
SBSN	-
<b>JUMLAH</b>	<b>89.394.993</b>

No	Satker / Balai	Pagu	Realisasi s.d. 2022		Pagu yang belum terserap s.d. 2021		Prognosis s/d Desember 2022		TARGET
		Total	Total	%	Total	%	Total	%	
<b>BBWS PEMALI JUANA</b>		<b>2.162.719.900</b>	<b>1.416.633.199</b>	<b>65,50%</b>	<b>746.086.701</b>	<b>34,50%</b>	<b>1.971.216.745</b>	<b>91,15%</b>	
1	SNVT BENDUNGAN	411.408.020	320.162.247	77,82%	91.245.773	22,2%	368.271.570	89,51%	99
2	SATKER OPSDA	429.338.077	297.161.316	69,21%	132.176.761	30,8%	426.875.291	99,43%	99
3	SATKER BALAI	89.394.993	48.784.474	54,57%	40.610.519	45,4%	87.225.263	97,57%	99
4	SNVT PJPA	256.040.747	87.988.443	34,37%	168.052.304	65,6%	200.341.860	78,25%	99
5	SNVT ATAB	450.906.350	296.943.005	65,85%	153.963.345	34,1%	385.835.729	85,57%	99
6	SNVT PJSA	525.631.713	365.593.714	69,55%	160.037.999	30,4%	502.667.032	95,63%	99

\* Kenaikan penyerapan dari minggu 34 sebesar **Rp 53.320.778** dengan persentase **1,02%**

# POSTUR & PROGRES PENYERAPAN ANGGARAN TA 2022

31 Agustus 2022

*\*dalam ribuan rupiah*

<b>TOTAL</b>	<b>2.162.719.900</b>
RPM	1.797.440.816
SBSN	95.000.000
PHLN	270.279.084

<b>TOTAL</b>	<b>1.416.633.200</b>
RPM	1.278.943.792
SBSN	0
PHLN	91.434.469
<b>PENYERAPAN NAIK 2,47 % (DARI PEKAN 34)</b>	

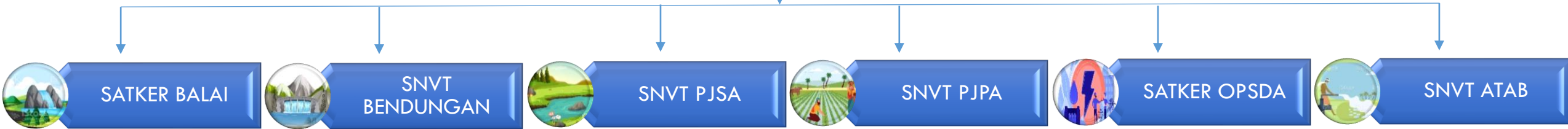

## ALOKASI

## PENYERAPAN

<b>TOTAL</b>	<b>48.784.474</b>
RPM	45.964.583
SBSN	-
PHLN	2.819.892

<b>TOTAL</b>	<b>320.162.247</b>
RPM	320.162.247
SBSN	-
PHLN	-

<b>TOTAL</b>	<b>365.593.714</b>
RPM	365.593.714
SBSN	-
PHLN	-

<b>TOTAL</b>	<b>87.988.443</b>
RPM	4.136.564
SBSN	-
PHLN	83.851.879

<b>TOTAL</b>	<b>297.161.316</b>
RPM	292.398.619
SBSN	-
PHLN	4.762.698

<b>TOTAL</b>	<b>296.943.005</b>
RPM	250.688.066
SBSN	-
PHLN	-

<b>TOTAL</b>	<b>1.172.367</b>
RPM	1.172.368
SBSN	-
PHLN	-
<b>PENYERAPAN NAIK 1,31% (DARI PEKAN 34)</b>	

<b>TOTAL</b>	<b>-</b>
RPM	-
SBSN	-
PHLN	-
<b>PENYERAPAN NAIK 0 % (DARI PEKAN 34)</b>	

<b>TOTAL</b>	<b>305.814</b>
RPM	305.814
SBSN	-
PHLN	-
<b>PENYERAPAN NAIK 0,06 % (DARI PEKAN 34)</b>	

<b>TOTAL</b>	<b>-</b>
RPM	-
SBSN	-
PHLN	-
<b>PENYERAPAN NAIK 0 % (DARI PEKAN 34)</b>	

<b>TOTAL</b>	<b>68.078</b>
RPM	44.729
SBSN	-
PHLN	23.350
<b>PENYERAPAN NAIK 0,02 % (DARI PEKAN 34)</b>	

<b>TOTAL</b>	<b>51.774.519</b>
RPM	49.028.510
SBSN	-43.508.929
PHLN	-
<b>PENYERAPAN NAIK 11,48 % (DARI PEKAN 34)</b>	

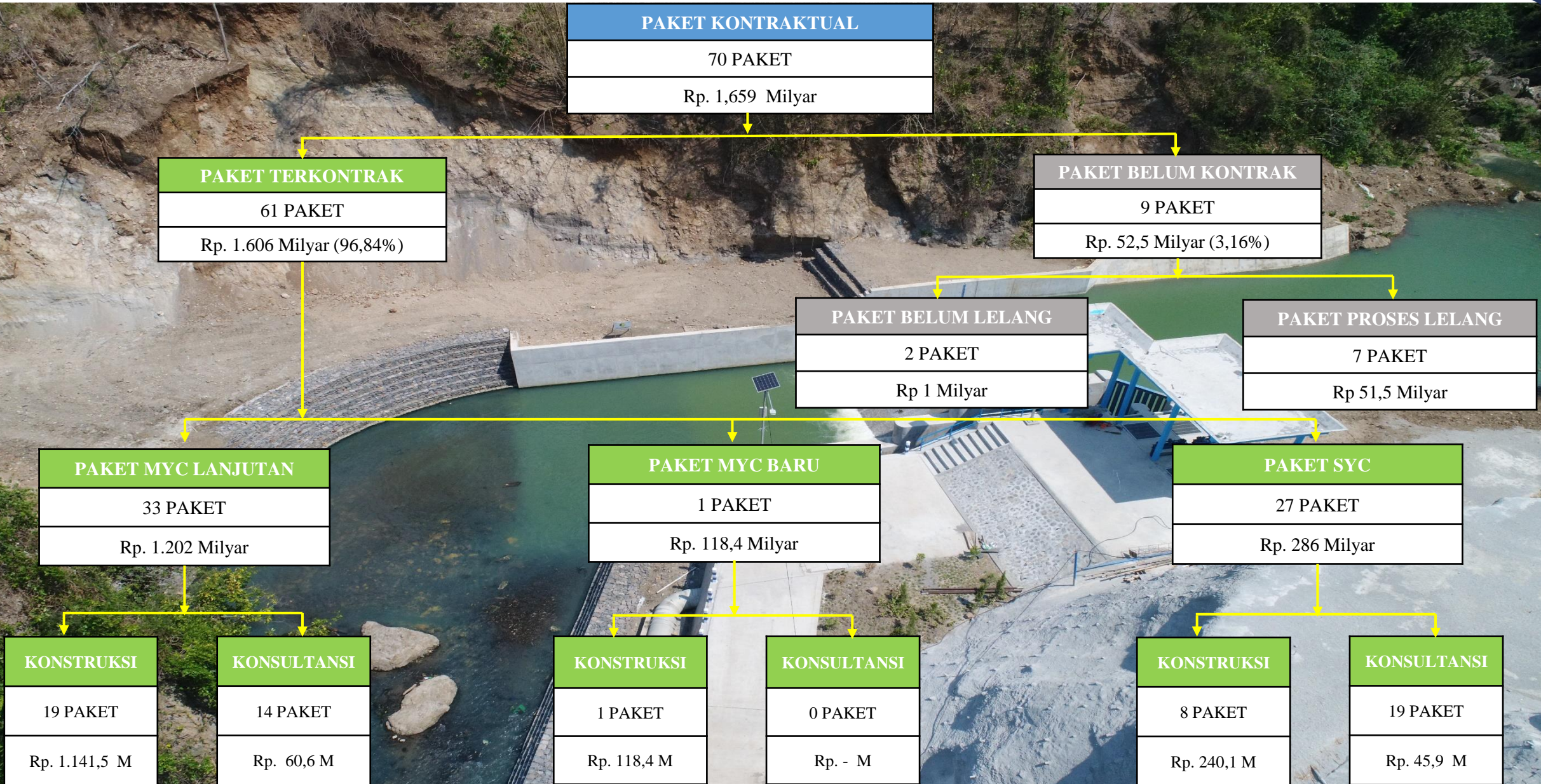

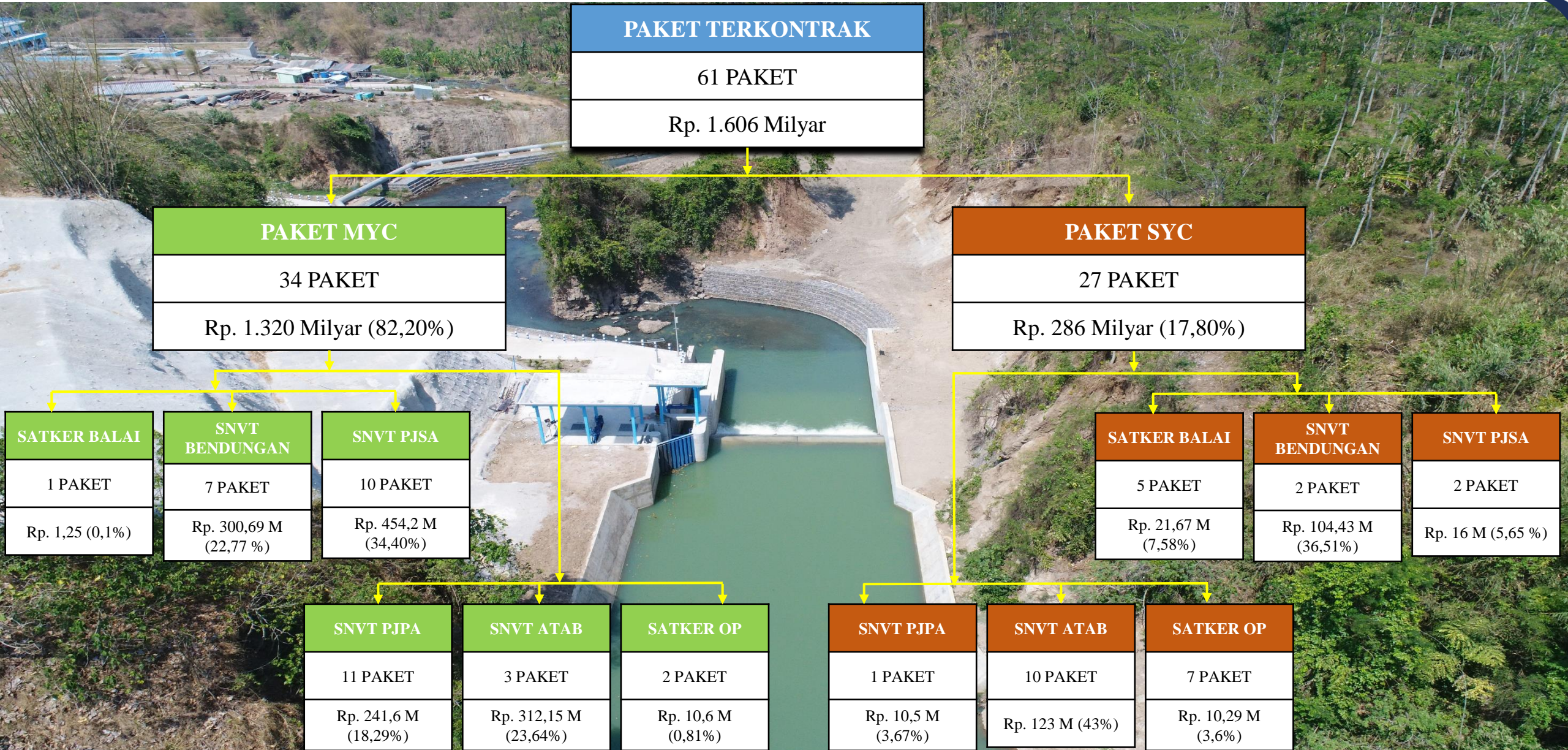

MINGGU 35

No	PPK	NAMA PPK	PAGU	REALISASI	PROGRES (%)		KENAIKAN DARI PEKAN 34 (%)	
			(Rp x 1000)	(Rp x 1000)	KEU	FISIK	KEU	FISIK
	2	3	4	5	7	8	9	10
1	PPK BENDUNGAN I	Wahyu Apri Yoga, ST. MT	112.243.393	104.486.521	93,09	96,99	0,00	0,00
2	PPK BENDUNGAN II	Rino Ariwibowo, ST. M. Eng	165.970.875	150.880.663	90,91	99,95	0,00	0,00
3	PPK OPSDA II	Rendra Arif Yudianto, ST. MT	121.765.000	94.653.008	77,73	78,94	0,00	0,30
4	PPK OPSDA IV	Herdiana Kusumaningrum, ST. MT	144.003.384	102.659.253	71,29	71,53	1,99	2,00
5	PPK SUNGAI PANTAI II	Dani Prasetyo, ST. MT	419.576.623	293.234.999	69,89	74,90	-0,16	0,38
6	PPK SUNGAI PANTAI I	Fuad Kurniawan, ST. MT	106.055.090	72.358.715	68,23	70,37	1,01	0,85
7	PPK KETATALAKSANAAN	Joko Hadinoto Wijoyo, ST. MT	37.051.817	24.683.233	66,62	66,42	3,17	3,40
8	PPK OPSDA III	Agnes Yustikarini Dian Iswari, ST. MT	119.641.400	79.614.321	66,54	66,85	-2,37	-2,03
9	PPK AIR BAKU	Chanif, ST. MT	443.656.350	293.192.619	66,09	71,82	11,67	10,75
10	PPK BMN	Ali Rosidi, SE. MM	2.827.225	1.825.037	64,55	64,55	0,00	0,00
11	PPK IRIGASI & RAWA I	Heri Santoso, ST. M.PSDA	70.038.824	42.282.589	60,37	60,45	-35,75	-35,84
12	PPK PSDA	Muhamad Hendrie Soesanto, ST	8.697.600	4.812.818	55,34	55,34	0,00	0,00
13	PPK PEMBINAAN & PERENCANAAN	Muchammad Arifin, ST. MT	33.253.319	17.800.914	53,53	70,33	0,00	4,92
14	PPK AIR TANAH	Pandu Yuri Pratama, ST. M.PSDA	7.250.000	3.750.386	51,73	66,01	0,26	1,48
15	PPK DSE	Lesty Arlensitami, ST. M.Eng	99.940.433	46.994.149	47,02	53,78	0,00	7,30
16	PPK OPSDA I	Mytta Hardani Dirgantari, ST.	43.928.293	20.234.734	46,06	49,87	0,08	0,04
17	PPK IRIGASI & RAWA II	Ronny Bernard A., ST., M.Sc.	22.417.500	9.637.072	42,99	62,18	0,00	0,43
18	PPK PERENCANAAN & PROGRAM	Dewi Shinta Rulisyani, ST. B.BE.	40.818.351	17.463.386	42,78	53,35	0,00	0,00
19	PPK IRIGASI & RAWA III	Popi Oktapiyana, ST. M.Sc	163.584.423	36.068.782	22,05	19,67	-3,53	-2,45
<b>TOTAL</b>			<b>2.162.719.900</b>	<b>1.416.633.200</b>	<b>65,50</b>	<b>70,50</b>	<b>1,01</b>	<b>2,17</b>

Status : 31 Aug 2022 ; 15:46:35 WIB

Minggu 35

NO	SATKER/SNVT	PAGU (Rp 000)	REALISASI (Rp 000)	PROGRES (%)		KENAIKAN PROGRES Minggu 34 (%)	
				KEU	FIS	KEU	FIS
1	P3TGAI (SATKER OPSDA)	288.210.000.000	150.286.500.000	86,6	86,59	4,59	4,59
2	OP IRIGASI & RAWA (SATKER OPSDA)	7.400.000.000	2.275.289.000	37,4	37,4	1,19	1,19
3	PEMBUATAN ABSAH & SUMUR BOR (SNVT ATAB)	8.750.000.000	0	0	0	0,00	0,00
4	OP SUNGAI & PANTAI (SATKER OPSDA)	38.372.180.000	30.726.937.760	66,49	67	-0,53	0,00
5	OP BENDUNGAN & DSE (SATKER OPSDA)	57.035.000.000	37.891.603.357	69,58	73,22	0,85	2,64
<b>TOTAL</b>		<b>399.767.180.000</b>	<b>221.180.330.117</b>	<b>55,33</b>	<b>80,02</b>	<b>-1,69</b>	<b>3,53</b>



Status : 31 Aug 2022 ; 10:38:57 WIB

No.	Kode	Satuan Kerja	Jumlah Item Belanja	Pagu Tagging (Rp. )	Realisasi (Rp. )	%
1	30100	OPERASI DAN PEMELIHARAAN SUMBER DAYA AIR PEMALI JUANA	16	271.911.400	0	0
2	498165	SNVT PELAKSANAAN JARINGAN SUMBER AIR PEMALI-JUANA	6	40.000.000	7.809.997	19,52
3	498372	SNVT PEMBANGUNAN BENDUNGAN BBWS PEMALI JUANA	10	55.750.000	0	0
4	633065	SNVT AIR TANAH DAN AIR BAKU BBWS PEMALI JUANA	1	10.909.600	0	0
5	633857	BALAI BESAR WILAYAH SUNGAI PEMALI - JUANA	21	153.757.900	21.331.894	13,87
TOTAL			54	532.328.900	29.141.891	5,47



# TKDN (Tingkat Komponen Dalam Negeri)

Status 31 Aug 2022 ;  
10:38:07 WIB

No.	Kode	Satuan Kerja	Pagu Belanja Barang dan Modal (Rp Ribu)	PDN				Import			Belum dilaporkan		
				Jumlah Paket	(Rp Ribu)	PDN(%)	TKDN(%)	Jumlah Paket	(Rp Ribu)	%	Jumlah Paket	(Rp Ribu)	%
1	<a href="#">30100</a>	<a href="#">OPERASI DAN PEMELIHARAAN SUMBER DAYA AIR PEMALI JUANA</a>	429.338.077	225	414.908.077	96,64	96,71	<u>0</u>	0	0	<u>2</u>	14.430.000	3,36
2	<a href="#">498165</a>	<a href="#">SNVT PELAKSANAAN JARINGAN SUMBER AIR PEMALI-JUANA</a>	525.631.713	32	525.631.713	100	91,06	<u>0</u>	0	0	<u>0</u>	0	0
3	<a href="#">498167</a>	<a href="#">SNVT PELAKSANAAN JARINGAN PEMANFAATAN AIR PEMALI JUANA</a>	256.040.747	24	256.040.747	100	79,06	<u>0</u>	0	0	<u>0</u>	0	0
4	<a href="#">498372</a>	<a href="#">SNVT PEMBANGUNAN BENDUNGAN BBWS PEMALI JUANA</a>	411.408.020	24	411.408.020	100	86,18	<u>0</u>	0	0	<u>0</u>	0	0
5	<a href="#">633065</a>	<a href="#">SNVT AIR TANAH DAN AIR BAKU BBWS PEMALI JUANA</a>	450.906.350	54	450.906.350	100	84,6	<u>0</u>	0	0	<u>0</u>	0	0
6	<a href="#">633857</a>	<a href="#">BALAI BESAR WILAYAH SUNGAI PEMALI - JUANA</a>	87.663.417	83	87.663.417	100	96,94	<u>0</u>	0	0	<u>0</u>	0	0
TOTAL			2.160.988.324	442	2.146.558.324	99,33	88,72	0	0	0	2	14.430.000	0,67



**TERIMA KASIH** 😊

**KEMENTERIAN PEKERJAAN UMUM DAN PERUMAHAN RAKYAT  
DIREKTORAT JENDERAL SUMBER DAYA AIR  
BALAI BESAR WILAYAH SUNGAI PEMALI JUANA**

JALAN BRIGJEN S. SUDIARTO NO. 375 SEMARANG

