



# PELAKSANAAN ANGGARAN 2022

BALAI BESAR WILAYAH SUNGAI PEMALI JUANA

**BBWS** *Pemali Juana* *Integrasi* **PENA** **BerAKHLAK**

[@PUPR\\_SDA\\_PENA](#) [@pupr\\_sda\\_bbwspemalijuana](#) [@bbwspemalijuana](#) [BBWS Pemali Juana](#) [sda.pu.go.id/balai/bbwspemalijuana](https://sda.pu.go.id/balai/bbwspemalijuana)



**NOPEMBER**

**2022**

NO	UNOR	PAGU	REALISASI	PROGRES	
		(Rp x 1000)	(Rp x 1000)	Keu (%)	Fis (%)
1	SETJEN	596.022.782	458.366.949	76,90	78,05
2	ITJEN	84.266.936	72.175.494	85,65	89,14
3	<b>DITJEN SDA</b>	<b>47.325.461.877</b>	<b>34.028.509.408</b>	<b>71,90</b>	<b>83,10</b>
4	DITJEN BM	45.972.700.608	28.558.056.884	62,12	70,69
5	DITJEN CK	17.400.160.987	13.650.462.010	78,45	73,60
6	DITJEN PR	7.955.420.823	6.456.512.712	81,16	78,54
7	DITJEN BK	672.449.100	521.741.686	77,59	77,35
8	DITJEN PI	802.817.174	483.501.708	60,23	60,69
9	BPIW	233.123.354	155.514.422	66,71	66,8
10	BPSDM	361.772.594	288.356.138	79,71	82,31
<b>Total</b>		121.404.196.235	84.673.197.411	<b>69,74</b>	<b>76,51</b>

Status : 29 Nopember 2022 ; 12:00 WIB

No	NAMA BBWS	PAGU	REALISASI	PROGRES	
		(Rp x 1000)	(Rp x 1000)	Keu (%)	Fis (%)
1	Balai Besar Wilayah Sungai Pemali-Juana	2.212.185.046	1.988.785.617	89,9	91,73
2	Balai Besar Wilayah Sungai Brantas	2.459.813.573	2.149.176.929	87,37	91,93
3	Balai Besar Wilayah Sungai Serayu - Opak	2.298.830.194	1.969.366.602	85,67	88,62
4	Balai Besar Wilayah Sungai Cimanuk-Cisanggarung	2.437.055.383	2.083.998.450	85,51	96,39
5	Balai Besar Wilayah Sungai Bengawan Solo	1.737.152.482	1.385.267.118	79,74	79,85
6	Balai Besar Wilayah Sungai Sumatera VIII	1.086.644.645	814.388.972	74,95	73,5
7	Balai Besar Wilayah Sungai Citarum	2.020.437.762	1.466.130.091	72,56	87,54
8	Balai Besar Wilayah Sungai Cidanau-Ciujung-Cidurian	1.109.069.613	793.212.797	71,52	69,94
9	Balai Besar Wilayah Sungai Citanduy	1.346.571.744	951.659.308	70,67	72,74
10	Balai Besar Wilayah Sungai Mesuji Sekampung	793.073.289	553.999.756	69,85	84,12
11	Balai Besar Wilayah Sungai Ciliwung-Cisadane	1.924.285.330	1.257.241.704	65,34	80,7
12	Balai Besar Wilayah Sungai Pompengan-Jeneberang	1.841.255.379	1.033.605.899	56,14	72,43
<b>Total</b>		21.266.374.440	16.446.833.243	<b>77,34</b>	<b>84,36</b>

Status : 29 Nopember 2022 ; 12:00 WIB

# PROGRES BALAI BESAR WS DIREKTORAT JENDERAL SDA

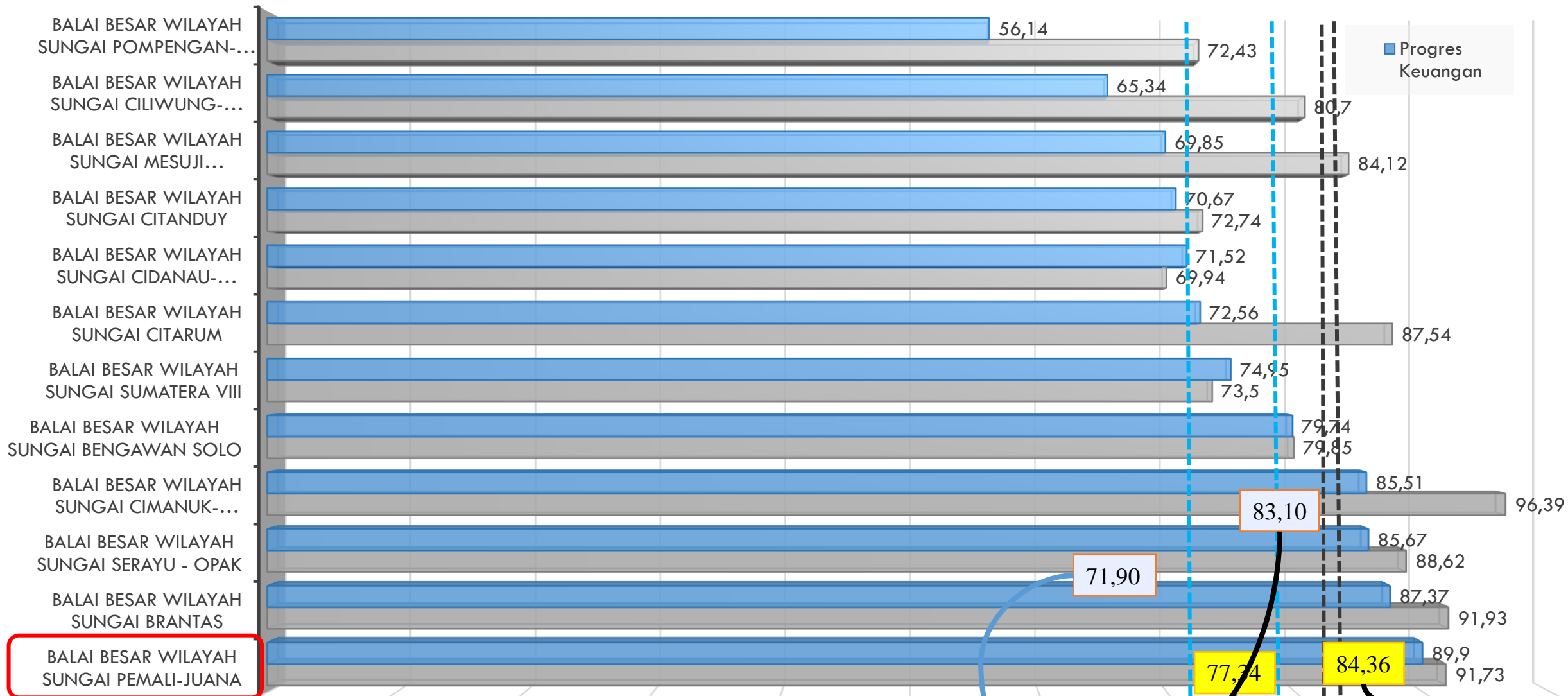

BALAI BESAR WILAYAH SUNGAI PEMALI-JUANA

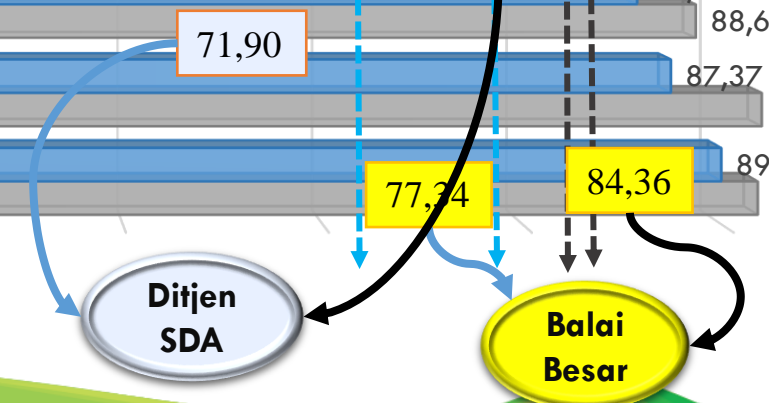

Status : 29 Nopember 2022 ; 12:00 WIB

No	Kode	Satuan Kerja	PAGU SPAN (Rp.000)				REALISASI (Rp.000)				Realisasi Progres	
			RPM	SBSN	PHLN	TOTAL	RPM	SBSN	PHLN	TOTAL	Keu	Fis
1	498372	SNVT PEMBANGUNAN BENDUNGAN BBWS PEMALI JUANA	369.938.409	0	0	369.938.409	357.569.038	0	0	357.569.038	96,66	97,62
2	498165	SNVT PELAKSANAAN JARINGAN SUMBER AIR PEMALI-JUANA	664.297.419	0	0	664.297.419	596.411.447	0	0	596.411.447	89,78	90,1
3	633065	SNVT AIR TANAH DAN AIR BAKU BBWS PEMALI JUANA	313.223.321	95.000.000	0	408.223.321	283.035.892	68.199.635	0	351.235.527	86,04	88,73
4	30100	OPERASI DAN PEMELIHARAAN SUMBER DAYA AIR PEMALI JUANA	406.067.979	0	23.589.412	429.657.391	381.427.053	0	20.345.769	401.772.822	93,51	94,15
5	633857	BALAI BESAR WILAYAH SUNGAI PEMALI - JUANA	82.417.787	0	4.526.639	86.944.426	70.101.624	0	4.071.565	74.173.189	85,31	85,71
6	498167	SNVT PELAKSANAAN JARINGAN PEMANFAATAN AIR PEMALI JUANA	10.531.333	0	242.592.747	253.124.080	9.036.076	0	198.587.518	207.623.594	82,02	90,3
Total			1.846.476.248	95.000.000	270.708.798	2.212.185.046	1.697.581.130	68.199.635	223.004.852	1.988.785.617	89,90	91,74

Status : 29 Nopember 2022 ; 12:00 WIB

# PROGRES SATUAN KERJA - BBWS PEMALI JUANA

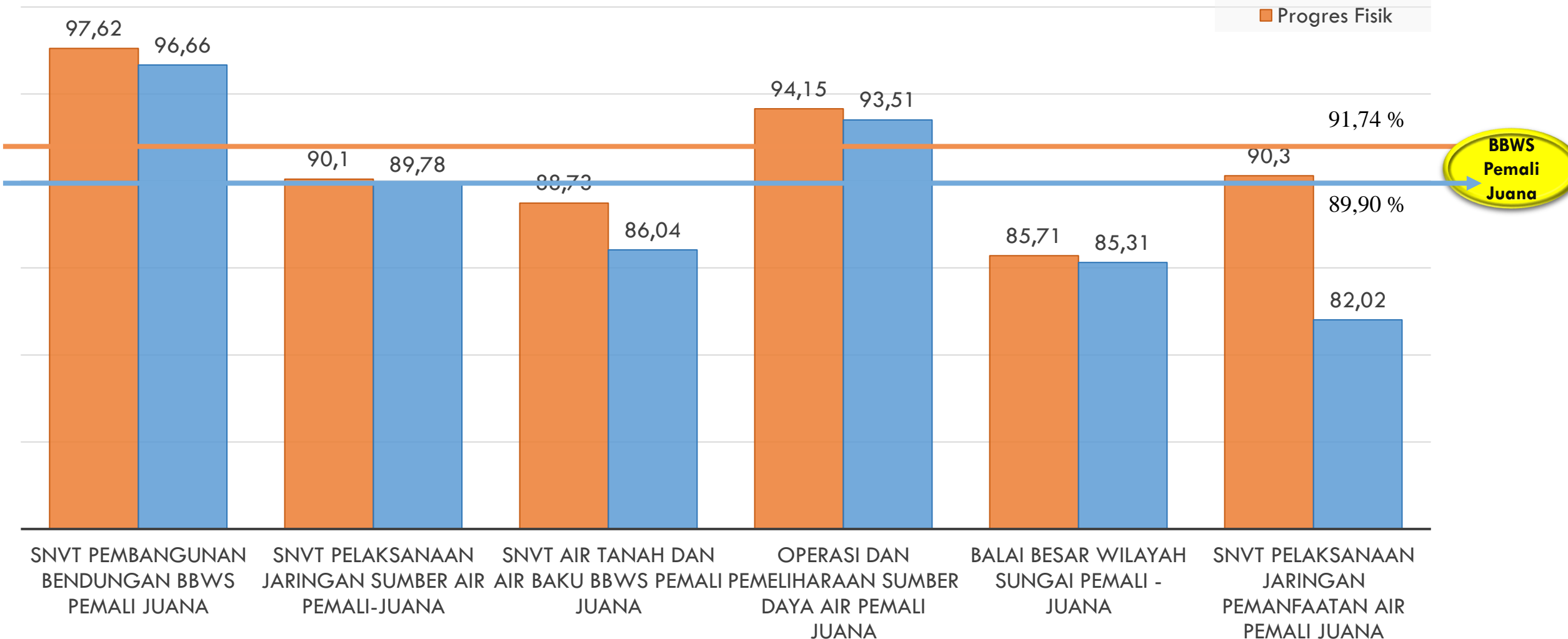

# POSTUR ANGGARAN TA. 2022 (OKTOBER)



**APBN: 2.152.197.521**

(Dalam Ribuan Rupiah)

## PER SUMBER DANA

**RPM:**  
1.786.599.123 (83,01%)

**SBSN:**  
95.000.000 (4,41%)

**PHLN:**  
270.598.398 (12,58%)

## PER JENIS BELANJA

**Belanja Modal:**  
1.646.521.681 (76,50%)

**Belanja Barang:**  
504.146.456 (23,42%)

**Belanja Pegawai:**  
1.529.384 (0,08%)

# POSTUR ANGGARAN (OKTOBER)



## "PER KEGIATAN"

(Dalam Ribuan Rupiah)

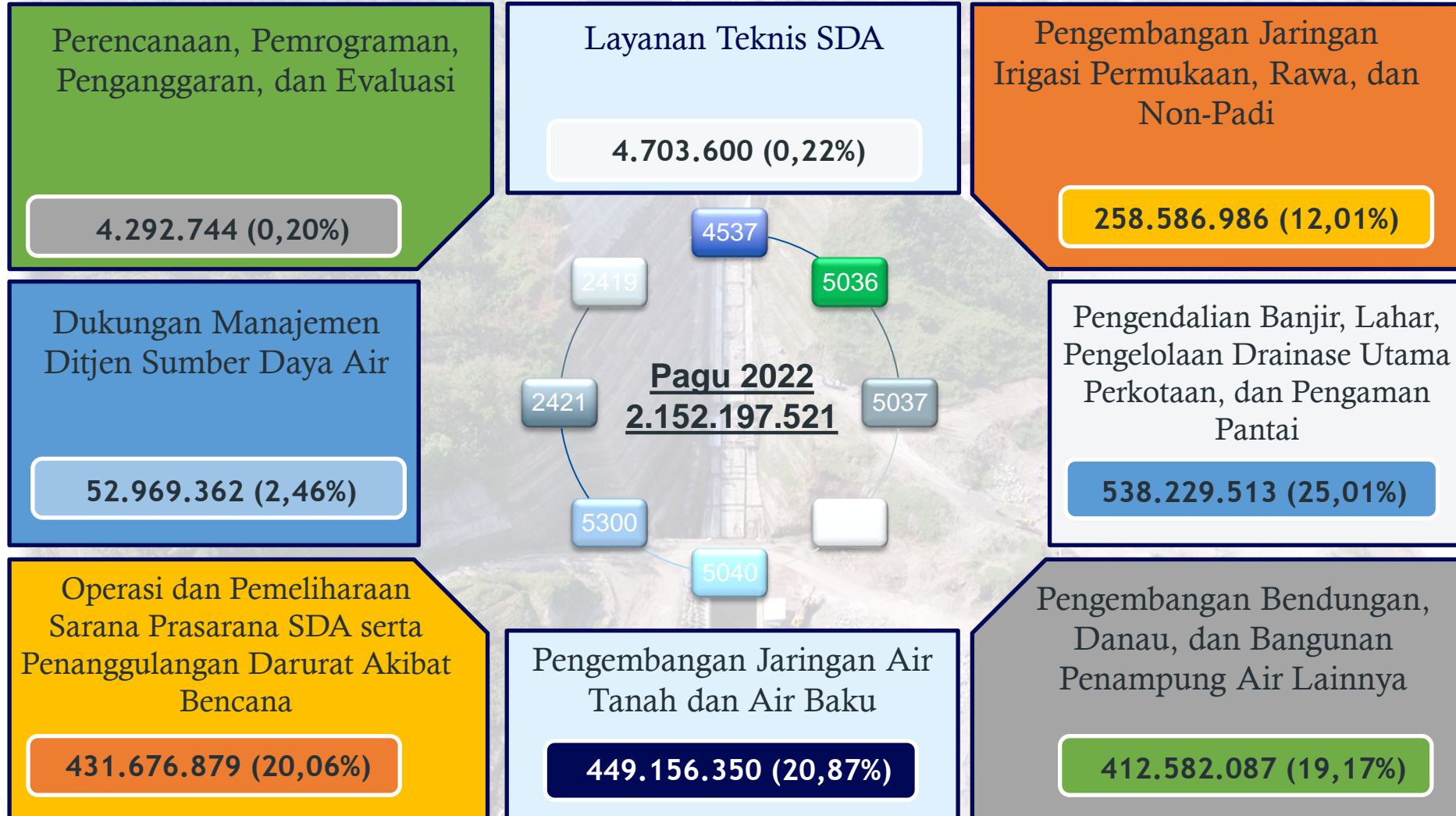



# POSTUR ANGGARAN (PER SATKER) (OKTOBER)



(Dalam Ribuan Rupiah)

BBWS PEMALI JUANA	
RPM	1.786.599.123
PHLN	270.598.398
SBSN	95.000.000
JUMLAH	2.152.197.521

SNVT PJSA PEMALI JUANA	
RPM	525.631.713
PHLN	-
SBSN	-
JUMLAH	525.631.713

SNVT AIR TANAH DAN AIR BAKU BBWS PEMALI JUANA	
RPM	356.178.350
PHLN	-
SBSN	95.000.000
JUMLAH	451.178.350

SNVT PEMB. BENDUNGAN BBWS PEMALI JUANA	
RPM	400.496.519
PHLN	-
SBSN	-
JUMLAH	400.496.519

SATKER OPSDA PEMALI JUANA	
RPM	406.067.979
PHLN	23.589.412
SBSN	-
JUMLAH	429.657.391

SNVT PJPA PEMALI JUANA	
RPM	13.448.000
PHLN	242.592.747
SBSN	-
JUMLAH	256.040.747

SATKER BBWS PEMALI JUANA	
RPM	84.776.562
PHLN	4.416.239
SBSN	-
JUMLAH	89.192.801

No	Satker / Balai	Pagu	Realisasi s.d. 2022		Pagu yang belum terserap s.d. 2021		Prognosis s/d Desember 2022	
		Total	Total	%	Total	%	Total	%
<b>BBWS PEMALI JUANA</b>		<b>2.212.185.046</b>	<b>1.988.785.617</b>	<b>89,90%</b>	<b>223.399.429</b>	<b>10,10%</b>	<b>2.185.173.800</b>	<b>98,78%</b>
1	SNVT BENDUNGAN	369.938.409	357.569.038	96,66%	12.369.371	3,3%	368.271.582	99,55%
2	SATKER OPSDA	429.657.391	401.772.822	93,51%	27.884.569	6,5%	426.608.036	99,29%
3	SATKER BALAI	86.944.426	74.173.189	85,31%	12.771.237	14,7%	86.941.557	100,00%
4	SNVT PJPA	253.124.080	207.623.594	82,02%	45.500.486	18,0%	248.960.655	98,36%
5	SNVT ATAB	408.223.321	351.235.527	86,04%	56.987.794	14,0%	390.102.727	95,56%
6	SNVT PJSA	664.297.419	596.411.447	89,78%	67.885.972	10,2%	664.289.243	100,00%

Status : 29 Nopember 2022 ; 12:00 WIB

# POSTUR & PROGRES PENYERAPAN ANGGARAN TA 2022

05 Oktober 2022

*\*dalam ribuan rupiah*

<b>TOTAL</b>	<b>2.162.719.900</b>
RPM	1.797.440.816
SBSN	95.000.000
PHLN	270.279.084

<b>TOTAL</b>	<b>1.416.633.200</b>
RPM	1.278.943.792
SBSN	0
PHLN	91.434.469
<b>PENYERAPAN NAIK 2,47 % (DARI PEKAN 38)</b>	

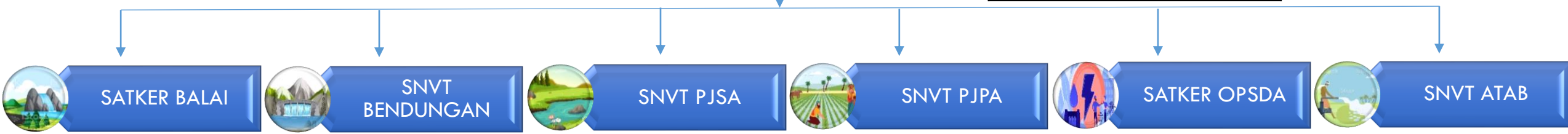

## ALOKASI

<b>TOTAL</b>	<b>48.784.474</b>
RPM	45.964.583
SBSN	-
PHLN	2.819.892

<b>TOTAL</b>	<b>320.162.247</b>
RPM	320.162.247
SBSN	-
PHLN	-

<b>TOTAL</b>	<b>365.593.714</b>
RPM	365.593.714
SBSN	-
PHLN	-

<b>TOTAL</b>	<b>87.988.443</b>
RPM	4.136.564
SBSN	-
PHLN	83.851.879

<b>TOTAL</b>	<b>297.161.316</b>
RPM	292.398.619
SBSN	-
PHLN	4.762.698

<b>TOTAL</b>	<b>296.943.005</b>
RPM	250.688.066
SBSN	-
PHLN	-

## PENYERAPAN

<b>TOTAL</b>	<b>1.172.367</b>
RPM	1.172.368
SBSN	-
PHLN	-

<b>TOTAL</b>	<b>-</b>
RPM	-
SBSN	-
PHLN	-

<b>TOTAL</b>	<b>305.814</b>
RPM	305.814
SBSN	-
PHLN	-

<b>TOTAL</b>	<b>-</b>
RPM	-
SBSN	-
PHLN	-

<b>TOTAL</b>	<b>68.078</b>
RPM	44.729
SBSN	-
PHLN	23.350

<b>TOTAL</b>	<b>51.774.519</b>
RPM	49.028.510
SBSN	-43.508.929
PHLN	-

**PENYERAPAN NAIK 1,31%  
(DARI PEKAN 38)**

**PENYERAPAN NAIK 0 %  
(DARI PEKAN 38)**

**PENYERAPAN NAIK 0,06 %  
(DARI PEKAN 38)**

**PENYERAPAN NAIK 0 %  
(DARI PEKAN 38)**

**PENYERAPAN NAIK 0,02 %  
(DARI PEKAN 38)**

**PENYERAPAN NAIK 11,48 %  
(DARI PEKAN 38)**

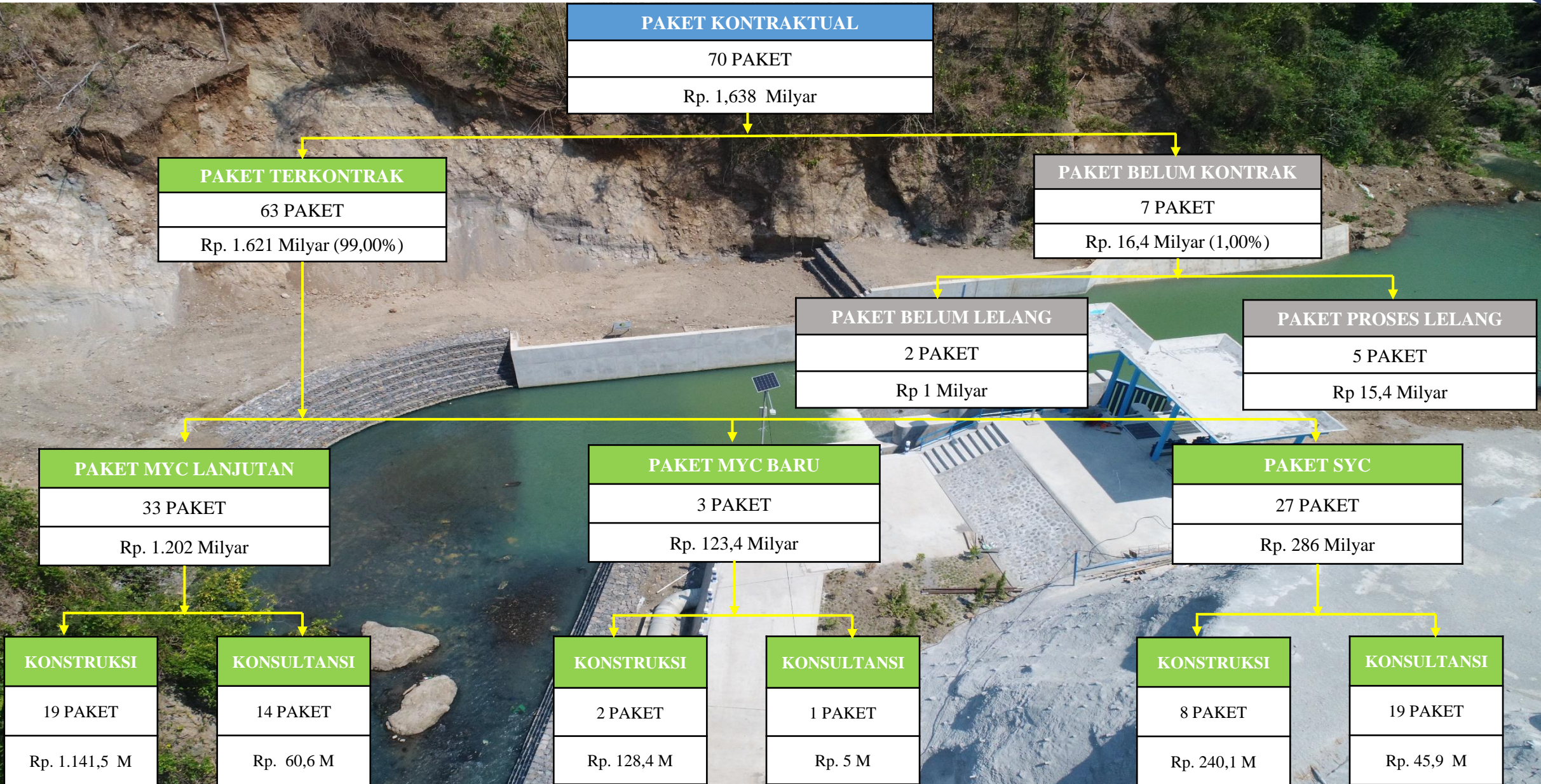

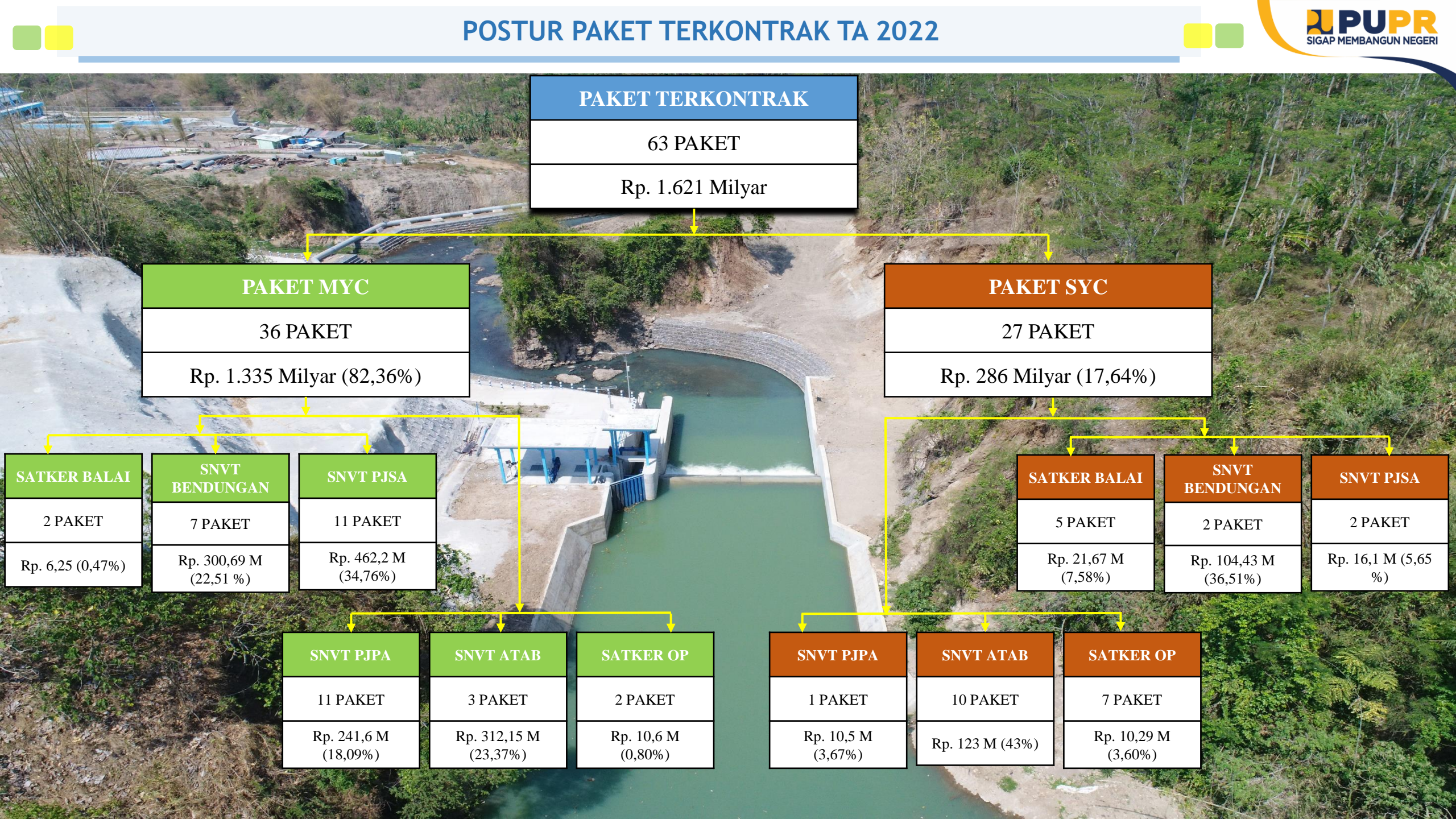

PAKET TERKONTRAK	
63 PAKET	
Rp. 1.621 Milyar	

PAKET MYC	
36 PAKET	
Rp. 1.335 Milyar (82,36%)	

PAKET SYC	
27 PAKET	
Rp. 286 Milyar (17,64%)	

SATKER BALAI	
2 PAKET	
Rp. 6,25 (0,47%)	

SNVT BENDUNGAN	
7 PAKET	
Rp. 300,69 M (22,51 %)	

SNVT PJSA	
11 PAKET	
Rp. 462,2 M (34,76%)	

SATKER BALAI	
5 PAKET	
Rp. 21,67 M (7,58%)	

SNVT BENDUNGAN	
2 PAKET	
Rp. 104,43 M (36,51%)	

SNVT PJSA	
2 PAKET	
Rp. 16,1 M (5,65 %)	

SNVT PJPA	
11 PAKET	
Rp. 241,6 M (18,09%)	

SNVT ATAB	
3 PAKET	
Rp. 312,15 M (23,37%)	

SATKER OP	
2 PAKET	
Rp. 10,6 M (0,80%)	

SNVT PJPA	
1 PAKET	
Rp. 10,5 M (3,67%)	

SNVT ATAB	
10 PAKET	
Rp. 123 M (43%)	

SATKER OP	
7 PAKET	
Rp. 10,29 M (3,60%)	

No	PPK	NAMA PPK	PAGU	REALISASI	PROGRES (%)	
			(Rp x 1000)	(Rp x 1000)	KEU	FISIK
1	2	3	4	5	8	9
1	PPK BENDUNGAN II	Rino Ariwibowo, ST. M. Eng	150.970.875	150.960.910	99,99	99,99
2	PPK BENDUNGAN I	Wahyu Apri Yoga, ST. MT	109.843.393	109.647.798	99,82	99,82
3	PPK OPSDA IV	Herdiana Kusumaningrum, ST. MT	140.683.384	135.925.899	96,62	96,69
4	PPK AIR TANAH	Pandu Yuri Pratama, ST. M.PSDA	6.214.252	5.881.998	94,65	94,66
5	PPK OPSDA II	Rendra Arif Yudiarso, ST. MT	124.885.000	117.111.287	93,78	93,86
6	PPK SUNGAI PANTAI I	Fuad Kurniawan, ST. MT	108.319.317	101.344.228	93,56	81,44
7	PPK IRIGASI & RAWA I	Heri Santoso, ST. M.PSDA	69.423.108	64.720.614	93,23	97,78
8	PPK OPSDA III	Agnes Yustikarini Dian Iswari, ST. MT	119.641.400	109.097.049	91,19	91,74
9	PPK BMN	Ali Rosidi, SE. MM	2.827.225	2.555.483	90,39	90,39
10	PPK KETATALAKSANAAN	Joko Hadinoto Wijoyo, ST. MT	36.849.625	33.277.942	90,31	90,75
11	PPK DSE	Lesty Arlensitami, ST. M.Eng	80.211.310	72.239.310	90,06	93,10
12	PPK OPSDA I	Mytta Hardani Dirgantarri, ST.	44.447.607	39.638.587	89,18	93,46
13	PPK SUNGAI PANTAI II	Dani Prasetyo, ST. MT	555.978.102	495.067.219	89,04	91,79
14	PPK PSDA	Muhamad Hendrie Soesanto, ST	8.697.600	7.647.065	87,92	87,92
15	PPK AIR BAKU	Chanif, ST. MT	402.009.069	345.353.529	85,91	88,63
16	PPK PEMBINAAN & PERENCANAAN	Muchammad Arifin, ST. MT	28.912.831	24.721.020	85,50	89,44
17	PPK PERENCANAAN & PROGRAM	Dewi Shinta Rulisyani, ST. B.BE.	38.569.976	30.692.700	79,58	80,04
18	PPK IRIGASI & RAWA III	Popi Oktapiyana, ST. M.Sc	163.871.999	128.924.366	78,67	86,37
19	PPK IRIGASI & RAWA II	Ronny Bernard A., ST., M.Sc.	19.828.973	13.978.613	70,50	96,50
<b>TOTAL</b>			<b>2.212.185.046</b>	<b>1.988.785.617</b>	<b>89,90</b>	<b>91,74</b>

Status : 29 Nopember 2022 ; 12:00 WIB

NO	SATKER/SNVT	PAGU (Rp 000)	REALISASI (Rp 000)	PROGRES (%)		KENAIKAN PROGRES 38(%)	
				KEU	FIS	KEU	FIS
1	P3TGAI (SATKER OPSDA)	315.210.000.000	198.060.150.131	98,91	98,91	1,47	1,47
2	OP IRIGASI & RAWA (SATKER OPSDA)	7.400.000.000	4.918.508.000	83,73	83,75	22,11	6,4
3	PEMBUATAN ABSAH & SUMUR BOR (SNVT ATAB)	250.000.000	0	0	1,1	0	1,1
4	OP SUNGAI & PANTAI (SATKER OPSDA)	37.972.180.000	42.286.754.076	92,62	93	6,04	6,04
5	OP BENDUNGAN & DSE (SATKER OPSDA)	58.235.000.000	50.215.742.399	90,87	91,16	6,48	6,43
<b>TOTAL</b>		<b>419.067.180.000</b>	<b>295.481.154.606</b>	<b>70,51</b>	<b>96,94</b>	<b>3,81</b>	<b>4,53</b>





**TERIMA KASIH** 😊

**KEMENTERIAN PEKERJAAN UMUM DAN PERUMAHAN RAKYAT  
DIREKTORAT JENDERAL SUMBER DAYA AIR  
BALAI BESAR WILAYAH SUNGAI PEMALI JUANA**

JALAN BRIGJEN S. SUDIARTO NO. 375 SEMARANG

