



PELAKSANAAN ANGGARAN 2022

BALAI BESAR WILAYAH SUNGAI PEMALI JUANA

BBWS *Pemali Juana* *Integrasi* **PENA** **BerAKHLAK**

[@PUPR_SDA_PENA](#) [@pupr_sda_bbwspemalijuana](#) [@bbwspemalijuana](#) [BBWS Pemali Juana](#) sda.pu.go.id/balai/bbwspemalijuana



PEKAN 43 / 52

1 Nopember 2022

NO	UNOR	PAGU	REALISASI	PROGRES	
		(Rp x 1000)	(Rp x 1000)	Keu (%)	Fis (%)
1	SETJEN	588.171.000	406.701.957	69,15	71,01
2	ITJEN	101.700.000	65.654.536	64,56	72,10
3	DITJEN SDA	47.324.696.442	27.775.874.893	58,69	66,28
4	DITJEN BM	45.938.412.557	24.822.287.083	54,03	58,32
5	DITJEN CK	17.064.264.911	11.202.711.385	65,65	63,62
6	DITJEN PR	7.955.420.823	5.921.735.002	74,44	68,13
7	DITJEN BK	672.449.100	457.272.656	68,00	69,45
8	DITJEN PI	815.019.794	426.454.654	52,32	53,82
9	BPIW	233.123.354	129.909.100	55,73	59,15
10	BPSDM	350.000.000	250.112.824	71,46	74,21
Total		121.043.257.981	71.458.714.089	59,04	62,97

Status : 1 Nopember 2022 ; 12:00 WIB

No	NAMA BBWS	PAGU	REALISASI	PROGRES	
		(Rp x 1000)	(Rp x 1000)	Keu (%)	Fis (%)
1	Balai Besar Wilayah Sungai Pemali-Juana	2.152.197.521	1.675.926.934	77,87	83,41
2	Balai Besar Wilayah Sungai Cimanuk-Cisanggarung	2.300.851.474	1.768.669.374	76,87	87,55
3	Balai Besar Wilayah Sungai Brantas	2.512.560.672	1.900.846.617	75,65	80,31
4	Balai Besar Wilayah Sungai Serayu - Opak	2.162.794.221	1.429.942.896	66,12	72,78
5	Balai Besar Wilayah Sungai Citarum	2.178.075.305	1.432.643.153	65,78	68,54
6	Balai Besar Wilayah Sungai Sumatera VIII	1.130.909.171	728.156.665	64,39	65,95
7	Balai Besar Wilayah Sungai Mesuji Sekampung	822.462.383	496.925.118	60,42	70,7
8	Balai Besar Wilayah Sungai Pompengan-Jeneberang	1.884.159.421	1.091.874.921	57,95	64,19
9	Balai Besar Wilayah Sungai Cidanau-Ciujung-Cidurian	1.059.941.293	604.716.701	57,05	63,95
10	Balai Besar Wilayah Sungai Bengawan Solo	1.697.039.762	964.007.363	56,81	68,92
11	Balai Besar Wilayah Sungai Ciliwung-Cisadane	1.830.235.270	1.000.021.799	54,64	61,48
12	Balai Besar Wilayah Sungai Citanduy	1.361.455.748	707.611.673	51,97	59,98
Total		21.092.682.241	13.801.343.214	65,43	72,16

Status : 1 Nopember 2022 ; 12:00 WIB

PROGRES BALAI BESAR WS DIREKTORAT JENDERAL SDA

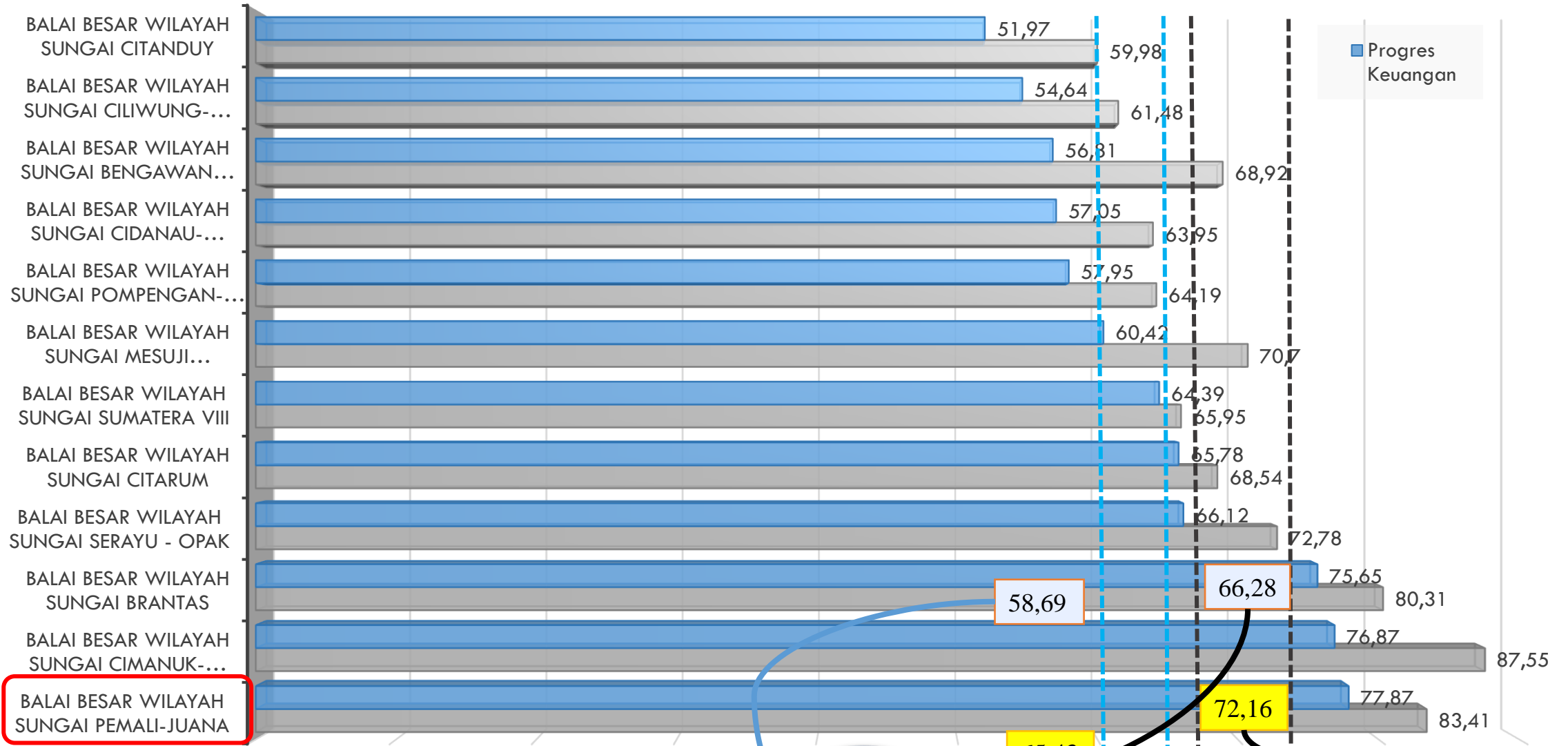

Status : 1 Nopember 2022 ; 12:00 WIB

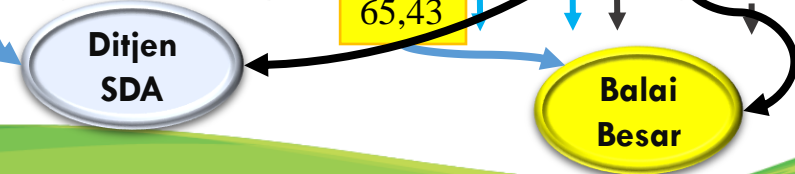

No	Kode	Satuan Kerja	PAGU SPAN (Rp.000)				REALISASI (Rp.000)				Realisasi Progres	
			RPM	SBSN	PHLN	TOTAL	RPM	SBSN	PHLN	TOTAL	Keu	Fis
1	498372	SNVT PEMBANGUNAN BENDUNGAN BBWS PEMALI JUANA	400.496.519	0	0	400.496.519	345.092.454	0	0	345.092.454	86,17	93,93
2	498165	SNVT PELAKSANAAN JARINGAN SUMBER AIR PEMALI-JUANA	525.631.713	0	0	525.631.713	408.469.812	0	0	408.469.812	77,71	80,4
3	633065	SNVT AIR TANAH DAN AIR BAKU BBWS PEMALI JUANA	356.178.350	95.000.000	0	451.178.350	257.438.223	60.466.178	0	317.904.400	70,46	83,86
4	30100	OPERASI DAN PEMELIHARAAN SUMBER DAYA AIR PEMALI JUANA	406.067.979	0	23.589.412	429.657.391	356.168.382	0	18.071.943	374.240.325	87,10	88,09
5	633857	BALAI BESAR WILAYAH SUNGAI PEMALI - JUANA	84.776.562	0	4.416.239	89.192.801	64.274.841	0	3.804.234	68.079.075	76,33	77,26
6	498167	SNVT PELAKSANAAN JARINGAN PEMANFAATAN AIR PEMALI JUANA	13.448.000	0	242.592.747	256.040.747	7.424.673	0	154.716.196	162.140.868	63,33	66,66
Total			1.786.599.123	95.000.000	270.598.398	2.152.197.521	1.438.868.384	60.466.178	176.592.372	1.675.926.934	77,87	83,41

Status : 1 Nopember 2022 ; 12:00 WIB

PROGRES SATUAN KERJA - BBWS PEMALI JUANA

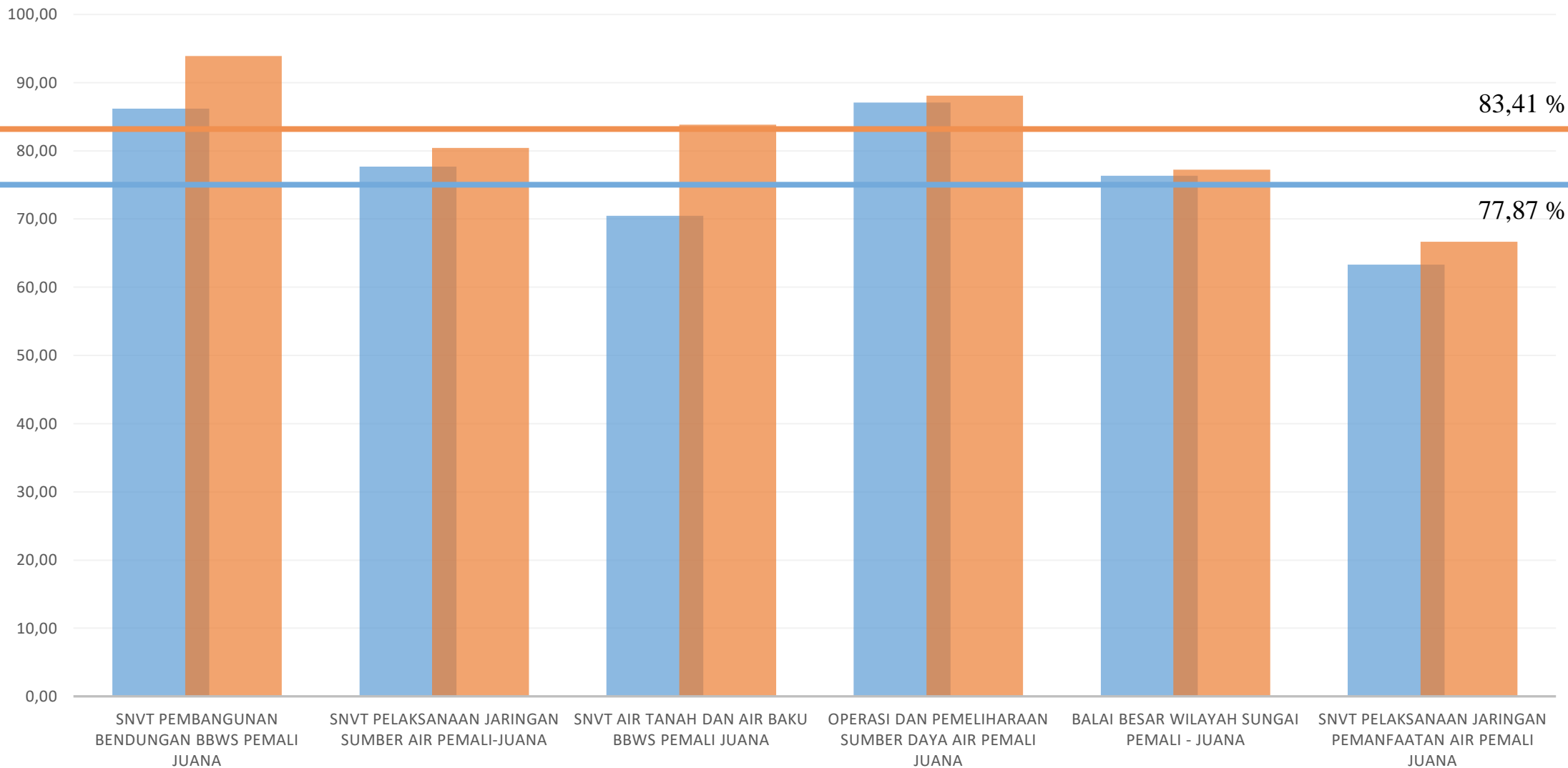

BBWS Pemali Juana

Status : 1 Nopember 2022 ; 12:00 WIB

POSTUR ANGGARAN TA. 2022 (AGUSTUS)



APBN: 2.162.719.900

(Dalam Ribuan Rupiah)

PER SUMBER DANA

RPM:
1.797.440.816 (83,11%)

SBSN:
95.000.000 (4,39%)

PHLN:
270.279.084 (12,50%)

PER JENIS BELANJA

Belanja Modal:
1.657.433.182 (76,64%)

Belanja Barang:
503.555.142 (23,28%)

Belanja Pegawai:
1.731.576 (0,08%)

POSTUR ANGGARAN (AGUSTUS)



"PER KEGIATAN"

(Dalam Ribuan Rupiah)

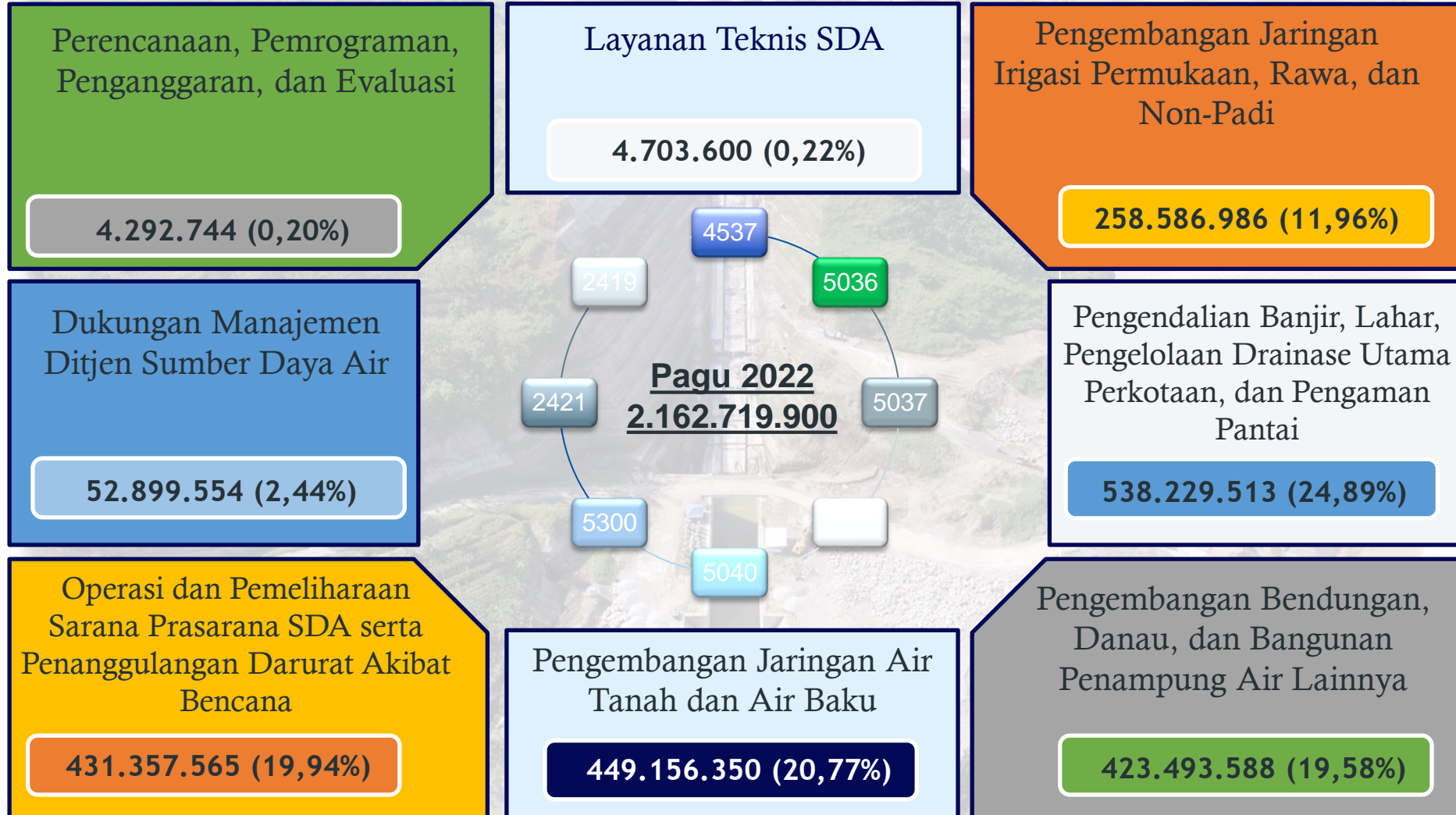

POSTUR ANGGARAN (PER SATKER) (AGUSTUS)



BBWS PEMALI JUANA

RPM	1.797.440.816
PHLN	270.279.084
SBSN	95.000.000
JUMLAH	2.162.719.900

(Dalam Ribuan Rupiah)

SNVT PJSA PEMALI JUANA

RPM	525.631.713
PHLN	-
SBSN	-
JUMLAH	525.631.713

SNVT AIR TANAH DAN AIR BAKU BBWS PEMALI JUANA

RPM	355.906.350
PHLN	-
SBSN	95.000.000
JUMLAH	450.906.350

SNVT PEMB. BENDUNGAN BBWS PEMALI JUANA

RPM	411.408.020
PHLN	-
SBSN	-
JUMLAH	411.408.020

SATKER OPSDA PEMALI JUANA

RPM	406.067.979
PHLN	23.270.098
SBSN	-
JUMLAH	429.338.077

SNVT PJPA PEMALI JUANA

RPM	13.448.000
PHLN	242.592.747
SBSN	-
JUMLAH	256.040.747

SATKER BBWS PEMALI JUANA

RPM	84.978.754
PHLN	4.416.239
SBSN	-
JUMLAH	89.394.993

No	Satker / Balai	Pagu	Realisasi s.d. 2022		Pagu yang belum terserap s.d. 2021		Prognosis s/d Desember 2022	
		Total	Total	%	Total	%	Total	%
BBWS PEMALI JUANA		2.152.197.521	1.675.926.934	77,87%	476.270.587	22,13%	2.017.730.432	93,75%
1	SNVT BENDUNGAN	400.496.519	345.092.454	86,17%	55.404.065	13,8%	368.271.582	91,95%
2	SATKER OPSDA	429.657.391	374.240.325	87,10%	55.417.066	12,9%	427.194.117	99,43%
3	SATKER BALAI	89.192.801	68.079.075	76,33%	21.113.726	23,7%	86.833.013	97,35%
4	SNVT PJPA	256.040.747	162.140.868	63,33%	93.899.879	36,7%	248.960.655	97,23%
5	SNVT ATAB	451.178.350	317.904.400	70,46%	133.273.950	29,5%	383.803.475	85,07%
6	SNVT PJSA	525.631.713	408.469.812	77,71%	117.161.901	22,3%	502.667.590	95,63%

* Kenaikan penyerapan dari minggu 42 sebesar **Rp 28.313.830** dengan persentase **1,30%**

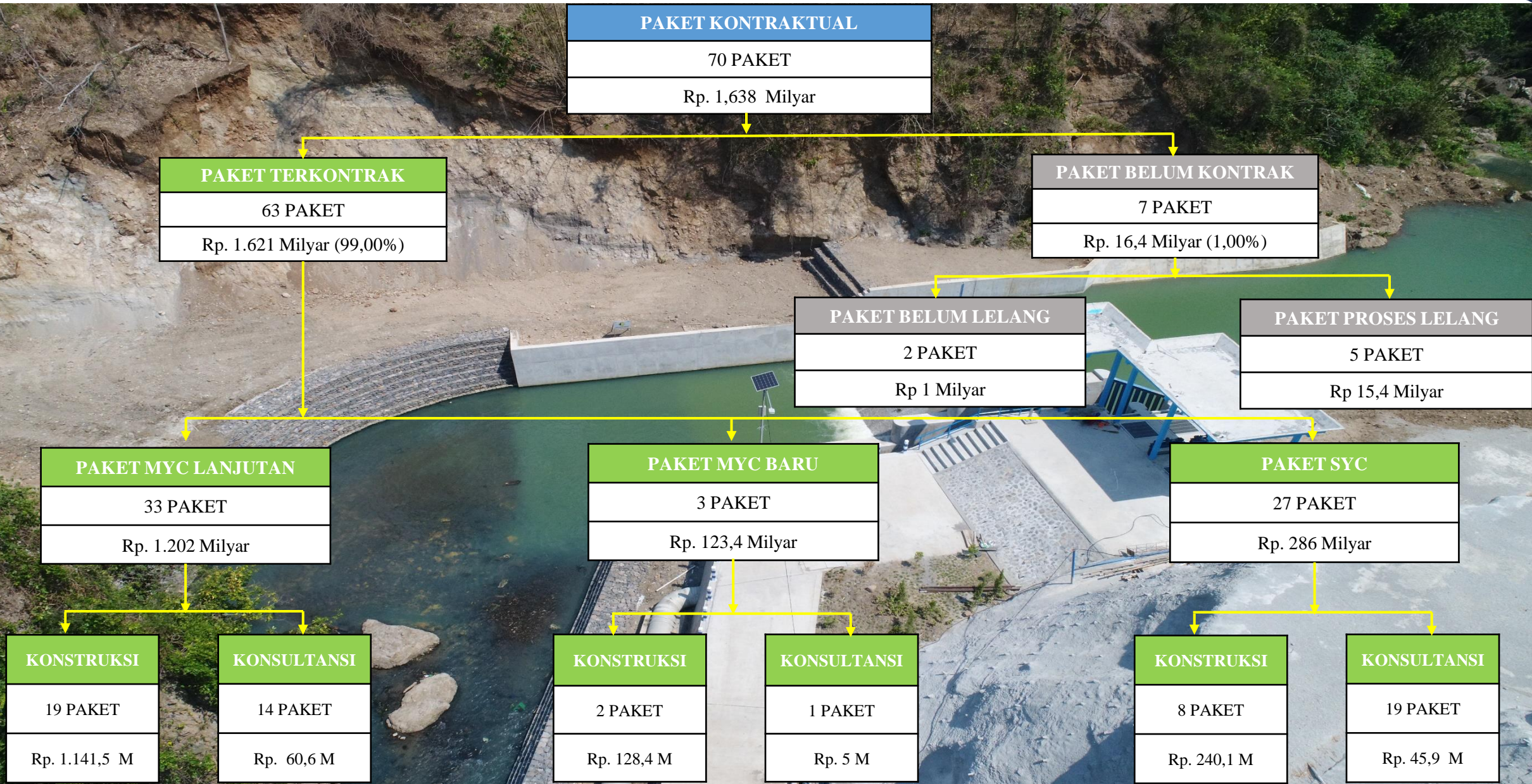

PAKET KONTRAKTUAL
70 PAKET
Rp. 1,638 Milyar

PAKET TERKONTRAK
63 PAKET
Rp. 1.621 Milyar (99,00%)

PAKET BELUM KONTRAK
7 PAKET
Rp. 16,4 Milyar (1,00%)

PAKET BELUM LELANG
2 PAKET
Rp 1 Milyar

PAKET PROSES LELANG
5 PAKET
Rp 15,4 Milyar

PAKET MYC LANJUTAN
33 PAKET
Rp. 1.202 Milyar

PAKET MYC BARU
3 PAKET
Rp. 123,4 Milyar

PAKET SYC
27 PAKET
Rp. 286 Milyar

KONSTRUKSI
19 PAKET
Rp. 1.141,5 M

KONSULTANSI
14 PAKET
Rp. 60,6 M

KONSTRUKSI
2 PAKET
Rp. 128,4 M

KONSULTANSI
1 PAKET
Rp. 5 M

KONSTRUKSI
8 PAKET
Rp. 240,1 M

KONSULTANSI
19 PAKET
Rp. 45,9 M

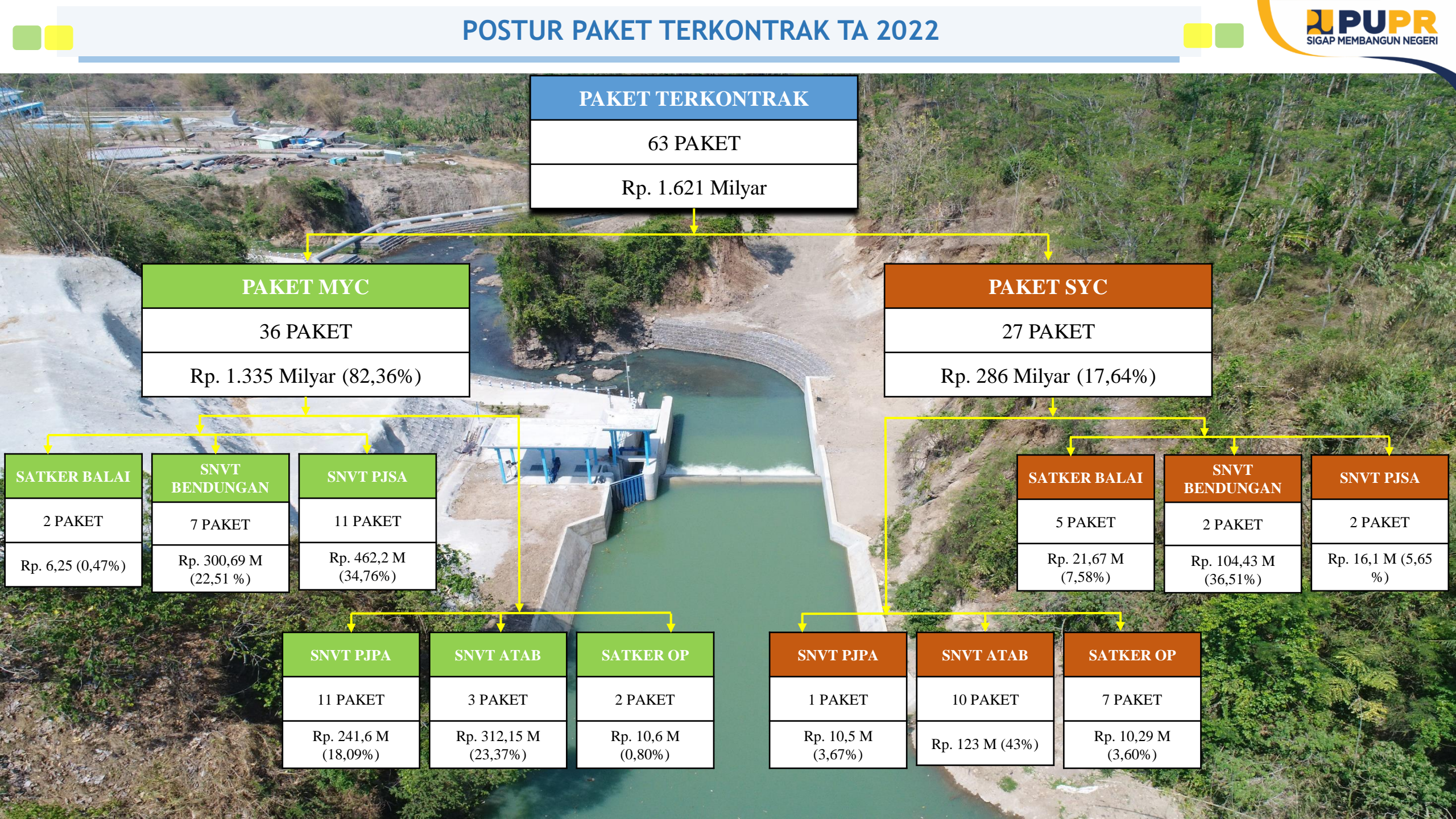

PAKET TERKONTRAK	
63 PAKET	
Rp. 1.621 Milyar	

PAKET MYC	
36 PAKET	
Rp. 1.335 Milyar (82,36%)	

PAKET SYC	
27 PAKET	
Rp. 286 Milyar (17,64%)	

SATKER BALAI	
2 PAKET	
Rp. 6,25 (0,47%)	

SNVT BENDUNGAN	
7 PAKET	
Rp. 300,69 M (22,51 %)	

SNVT PJSA	
11 PAKET	
Rp. 462,2 M (34,76%)	

SNVT PJPA	
11 PAKET	
Rp. 241,6 M (18,09%)	

SNVT ATAB	
3 PAKET	
Rp. 312,15 M (23,37%)	

SATKER OP	
2 PAKET	
Rp. 10,6 M (0,80%)	

SATKER BALAI	
5 PAKET	
Rp. 21,67 M (7,58%)	

SNVT BENDUNGAN	
2 PAKET	
Rp. 104,43 M (36,51%)	

SNVT PJSA	
2 PAKET	
Rp. 16,1 M (5,65 %)	

SNVT PJPA	
1 PAKET	
Rp. 10,5 M (3,67%)	

SNVT ATAB	
10 PAKET	
Rp. 123 M (43%)	

SATKER OP	
7 PAKET	
Rp. 10,29 M (3,60%)	

No	PPK	NAMA PPK	PAGU	REALISASI	PROGRES (%)		KENAIKAN DARI PEKAN 42 (%)	
			(Rp x 1000)	(Rp x 1000)	KEU	FISIK	KEU	FISIK
1	2	3	4	5	8	9	10	11
1	PPK BENDUNGAN I	Wahyu Apri Yoga, ST. MT	112.243.393	104.843.661	93,41	97,44	0,07	0,07
2	PPK BENDUNGAN II	Rino Ariwibowo, ST. M. Eng	165.970.875	150.950.166	90,95	99,99	0,00	0,00
4	PPK OPSDA IV	Herdiana Kusumaningrum, ST. MT	140.683.384	128.866.907	91,60	91,71	1,91	1,87
3	PPK OPSDA II	Rendra Arif Yudianto, ST. MT	124.885.000	110.139.009	88,19	88,23	0,37	0,36
5	PPK BMN	Ali Rosidi, SE. MM	2.827.225	2.263.074	80,05	78,53	1,52	0,00
7	PPK IRIGASI & RAWA I	Heri Santoso, ST. M.PSDA	69.423.108	53.576.613	77,17	98,85	0,31	0,98
6	PPK OPSDA III	Agnes Yustikarini Dian Iswari, ST. MT	119.641.400	99.114.594	82,84	84,21	3,53	3,23
8	PPK KETATALAKSANAAN	Joko Hadinoto Wijoyo, ST. MT	36.849.625	30.503.367	82,78	82,79	4,16	4,66
10	PPK SUNGAI PANTAI I	Fuad Kurniawan, ST. MT	106.055.090	95.190.576	89,76	74,42	0,00	0,00
9	PPK SUNGAI PANTAI II	Dani Prasetyo, ST. MT	419.576.623	313.279.236	74,67	81,91	0,02	1,81
12	PPK OPSDA I	Mytta Hardani Dirgantari, ST.	44.447.607	36.119.815	81,26	86,06	1,28	4,98
13	PPK PSDA	Muhamad Hendrie Soesanto, ST	8.697.600	6.761.744	77,74	77,74	6,68	7,37
11	PPK AIR BAKU	Chanif, ST. MT	443.928.350	312.905.323	70,49	83,82	0,86	-0,05
14	PPK AIR TANAH	Pandu Yuri Pratama, ST. M.PSDA	7.250.000	4.999.077	68,95	86,49	0,62	0,00
18	PPK PERENCANAAN & PROGRAM	Dewi Shinta Rulisyani, ST. B.BE.	40.818.351	28.550.890	69,95	72,06	1,35	1,21
15	PPK PEMBINAAN & PERENCANAAN	Muchammad Arifin, ST. MT	33.253.319	23.365.233	70,26	73,96	0,13	-0,08
17	PPK DSE	Lesty Arlensitami, ST. M.Eng	89.028.932	65.933.394	74,06	85,67	10,56	5,69
16	PPK IRIGASI & RAWA II	Ronny Bernard A., ST., M.Sc.	22.745.640	12.552.933	55,19	76,49	0,63	0,00
19	PPK IRIGASI & RAWA III	Popi Oktapiyana, ST. M.Sc	163.871.999	96.011.322	58,59	51,66	2,18	2,20
TOTAL			2.152.197.521	1.675.926.934	77,87	83,41	77,87	28,85

Status : 1 Nopember 2022 ; 12:00 WIB

NO	SATKER/SNVT	PAGU (Rp 000)	REALISASI (Rp 000)	PROGRES (%)		KENAIKAN PROGRES 40(%)	
				KEU	FIS	KEU	FIS
1	P3TGAI (SATKER OPSDA)	315.210.000.000	194.200.609.897	96,98	96,98	1,85	1,84
2	OP IRIGASI & RAWA (SATKER OPSDA)	7.400.000.000	3.421.883.000	58,25	73,99	0	0
3	PEMBUATAN ABSAH & SUMUR BOR (SNVT ATAB)	8.750.000.000	250.000.000	0	0	0	0
4	OP SUNGAI & PANTAI (SATKER OPSDA)	37.972.180.000	37.569.451.080	82,29	82	1,47	1,47
5	OP BENDUNGAN & DSE (SATKER OPSDA)	58.235.000.000	45.213.781.054	81,82	82,42	0,51	0,37
TOTAL		427.567.180.000	280.655.725.031	65,64	91,31	1,15	1,54



No.	Kode	Satuan Kerja	Jumlah Item Belanja	Pagu Tagging (Rp.)	Realisasi (Rp.)	%
1	30100	OPERASI DAN PEMELIHARAAN SUMBER DAYA AIR PEMALI JUANA	14	163.000.000	135.736.318	83,27
2	498165	SNVT PELAKSANAAN JARINGAN SUMBER AIR PEMALI-JUANA	5	40.000.000	37.860.960	94,65
3	498167	SNVT PELAKSANAAN JARINGAN PEMANFAATAN AIR PEMALI JUANA	4	30.000.000	0	0
4	498372	SNVT PEMBANGUNAN BENDUNGAN BBWS PEMALI JUANA	11	51.300.000	49.657.424	96,8
5	633065	SNVT AIR TANAH DAN AIR BAKU BBWS PEMALI JUANA	1	10.909.600	0	0
6	633857	BALAI BESAR WILAYAH SUNGAI PEMALI - JUANA	23	153.982.423	91.539.480	59,45
TOTAL			58	449.192.023	314.794.182	70,08

Status : 05 Oktober 2022 ; 12:00 WIB

TKDN (Tingkat Komponen Dalam Negeri)

No.	Kode	Satuan Kerja	Pagu Belanja Barang dan Modal (Rp Ribu)	PDN				Import			Belum dilaporkan		
				Jumlah Paket	(Rp Ribu)	PDN(%)	TKDN(%)	Jumlah Paket	(Rp Ribu)	%	Jumlah Paket	(Rp Ribu)	%
1	30100	OPERASI DAN PEMELIHARAAN SUMBER DAYA AIR PEMALI JUANA	429.338.077	227	429.338.077	100	100	<u>0</u>	0	0	<u>0</u>	0	0
2	498165	SNVT PELAKSANAAN JARINGAN SUMBER AIR PEMALI-JUANA	525.631.713	32	525.631.713	100	91,45	<u>0</u>	0	0	<u>0</u>	0	0
3	498167	SNVT PELAKSANAAN JARINGAN PEMANFAATAN AIR PEMALI JUANA	256.040.747	22	255.006.272	99,6	78,65	<u>1</u>	50.000	0,02	<u>5</u>	984.475	0,38
4	498372	SNVT PEMBANGUNAN BENDUNGAN BBWS PEMALI JUANA	411.408.020	24	411.408.020	100	86,06	<u>0</u>	0	0	<u>0</u>	0	0
5	633065	SNVT AIR TANAH DAN AIR BAKU BBWS PEMALI JUANA	450.906.350	54	450.906.350	100	84,6	<u>0</u>	0	0	<u>0</u>	0	0
6	633857	BALAI BESAR WILAYAH SUNGAI PEMALI - JUANA	87.663.417	83	87.663.417	100	98,4	<u>0</u>	0	0	<u>0</u>	0	0
TOTAL			2.160.988.324	442	2.159.953.849	99,95	89,46	1	50.000	0	5	984.475	0,05



TERIMA KASIH 😊

**KEMENTERIAN PEKERJAAN UMUM DAN PERUMAHAN RAKYAT
DIREKTORAT JENDERAL SUMBER DAYA AIR
BALAI BESAR WILAYAH SUNGAI PEMALI JUANA**

JALAN BRIGJEN S. SUDIARTO NO. 375 SEMARANG

