



PELAKSANAAN ANGGARAN

2022

BALAI BESAR WILAYAH SUNGAI PEMALI JUANA

BBWS *Pemali Juana* *Integrasi* **PENA** **BerAKHLAK**

[@PUPR_SDA_PENA](#) [@pupr_sda_bbwspemaliyuana](#) [@bbwspemaliyuana](#) [BBWS Pemali Juana](#) sda.pu.go.id/balai/bbwspemaliyuana

SEPTEMBER



NO	UNOR	PAGU	REALISASI	PROGRES	
		(Rp x 1000)	(Rp x 1000)	Keu (%)	Fis (%)
1	SETJEN	588.171.000	365.282.690	62,10	64,14
2	ITJEN	101.700.000	54.977.321	54,06	59,82
3	DITJEN SDA	44.494.886.288	24.637.525.433	55,37	62,73
4	DITJEN BM	45.848.377.818	21.427.787.595	46,74	51,54
5	DITJEN CK	16.912.653.189	9.624.528.098	56,91	52,62
6	DITJEN PR	7.955.420.823	5.668.712.650	71,26	60,43
7	DITJEN BK	649.363.000	405.334.738	62,42	62,95
8	DITJEN PI	815.019.794	371.041.322	45,53	46,24
9	BPIW	220.123.354	117.883.658	53,55	53,64
10	BPSDM	350.000.000	229.602.856	65,60	67,62
Total		117.935.715.266	62.902.676.362	53,34	56,65

No	NAMA BBWS	PAGU	REALISASI	PROGRES	
		(Rp x 1000)	(Rp x 1000)	Keu (%)	Fis (%)
1	Balai Besar Wilayah Sungai Pemali-Juana	2.162.719.900	1.541.823.655	71,29	79,76
2	Balai Besar Wilayah Sungai Cimanuk-Cisanggarung	2.291.492.126	1.573.877.580	68,68	77,96
3	Balai Besar Wilayah Sungai Brantas	2.505.915.947	1.712.527.213	68,34	74,09
4	Balai Besar Wilayah Sungai Serayu - Opak	2.128.003.758	1.357.544.682	63,79	71,53
5	Balai Besar Wilayah Sungai Citarum	2.187.146.472	1.286.334.867	58,81	64,12
6	Balai Besar Wilayah Sungai Pompengan-Jeneberang	1.715.586.275	980.376.997	57,15	59,6
7	Balai Besar Wilayah Sungai Sumatera VIII	1.134.446.686	647.919.197	57,11	59,92
8	Balai Besar Wilayah Sungai Cidanau-Ciujung-Cidurian	1.040.916.777	558.785.291	53,68	60,01
9	Balai Besar Wilayah Sungai Bengawan Solo	1.574.368.823	844.623.518	53,65	58,61
10	Balai Besar Wilayah Sungai Mesuji Sekampung	815.585.681	410.472.679	50,33	60,21
11	Balai Besar Wilayah Sungai Ciliwung-Cisadane	1.834.779.820	841.334.693	45,85	54,71
12	Balai Besar Wilayah Sungai Citanduy	1.342.217.423	584.665.157	43,56	50,89
Total		20.733.179.688	12.340.285.529	59,52	66,18

Status : 30 September 2022 ; 12:00 WIB

PROGRES BALAI BESAR WS DIREKTORAT JENDERAL SDA

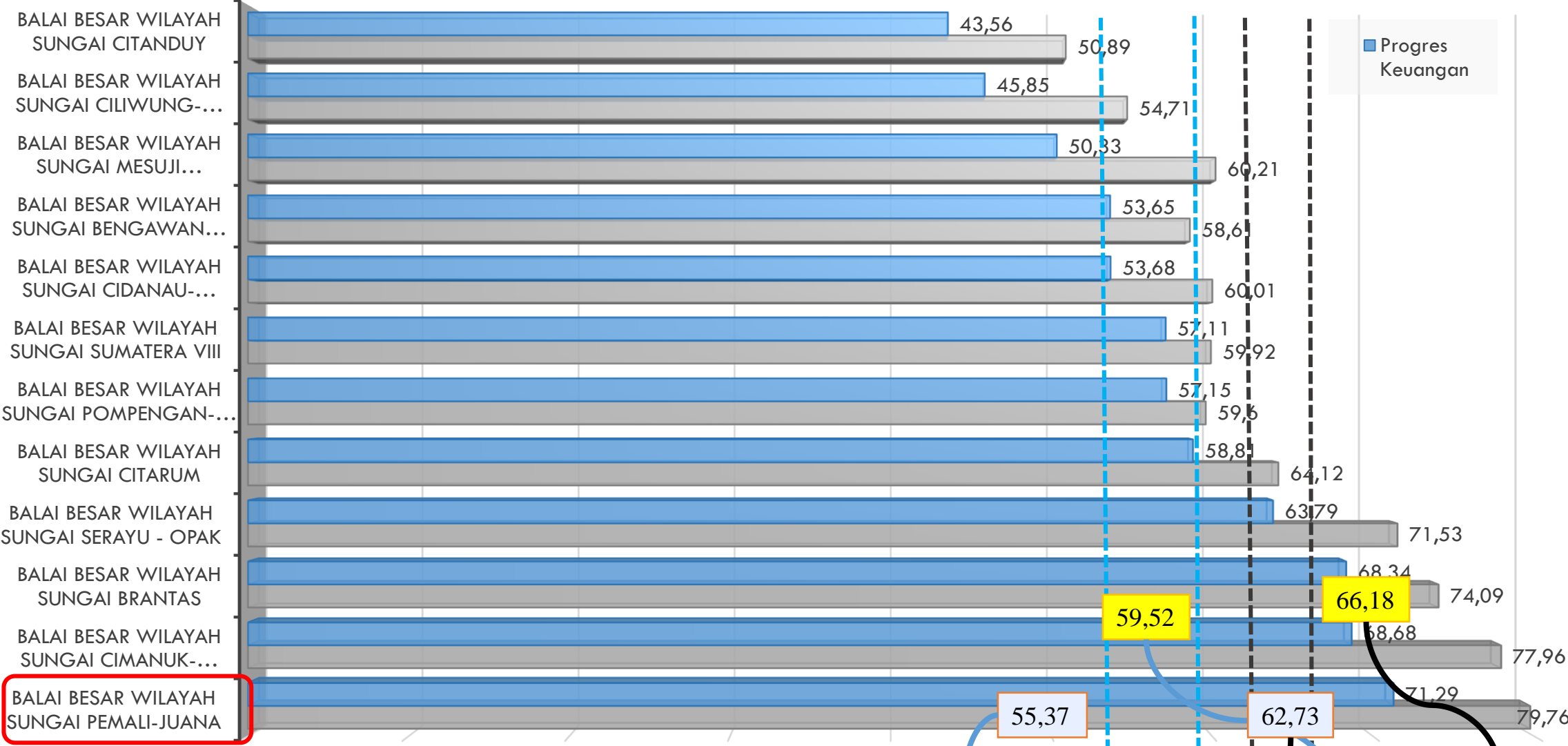

Status : 30 September 2022 ; 12:00 WIB



No	Kode	Satuan Kerja	PAGU SPAN (Rp.000)				REALISASI (Rp.000)				Realisasi Progres	
			RPM	SBSN	PHLN	TOTAL	RPM	SBSN	PHLN	TOTAL	Keu	Fis
1	498372	SNVT PEMBANGUNAN BENDUNGAN BBWS PEMALI JUANA	411.408.020	0	0	411.408.020	331.641.741	0	0	331.641.741	80,61	90,37
2	498165	SNVT PELAKSANAAN JARINGAN SUMBER AIR PEMALI-JUANA	525.631.713	0	0	525.631.713	375.443.100	0	0	375.443.100	71,43	77,98
3	633065	SNVT AIR TANAH DAN AIR BAKU BBWS PEMALI JUANA	355.906.350	95.000.000	0	450.906.350	254.373.595	49.679.721	0	304.053.316	67,43	83,83
4	30100	OPERASI DAN PEMELIHARAAN SUMBER DAYA AIR PEMALI JUANA	84.978.754	0	4.416.239	89.394.993	56.942.751	0	3.128.742	60.071.492	67,20	68,96
5	633857	BALAI BESAR WILAYAH SUNGAI PEMALI - JUANA	84.978.754	0	4.416.239	89.394.993	56.942.751	0	3.128.742	60.071.492	67,2	68,96
6	498167	SNVT PELAKSANAAN JARINGAN PEMANFAATAN AIR PEMALI JUANA	13.448.000	0	242.592.747	256.040.747	5.512.995	0	123.750.619	129.263.614	50,49	62,22
Total			1.797.440.816	95.000.000	270.279.084	2.162.719.900	1.354.125.274	49.679.721	139.447.074	1.543.252.069	71,36	79,86

Status : 30 September 2022 ; 12:00 WIB

PROGRES SATUAN KERJA - BBWS PEMALI JUANA

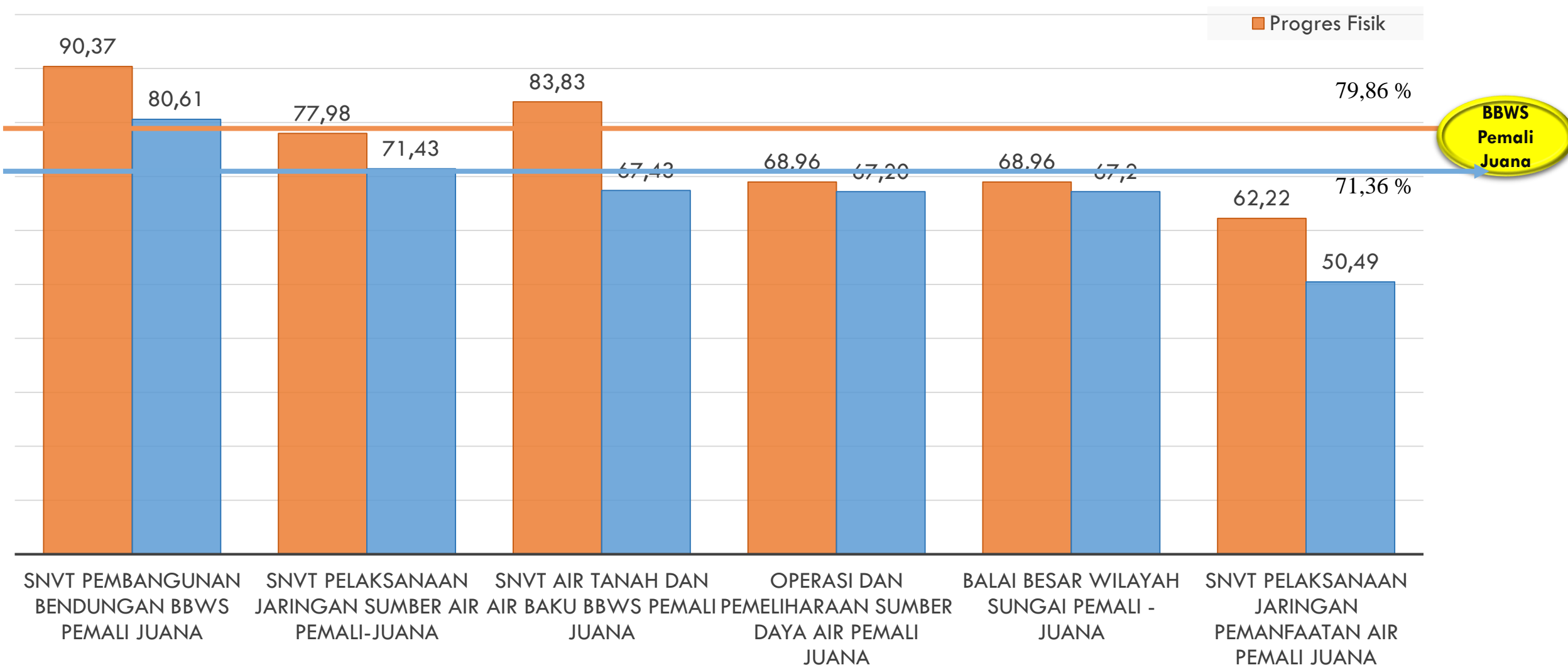

Status : 30 September 2022 ; 12:00 WIB

POSTUR ANGGARAN TA. 2022 (AGUSTUS)



APBN: 2.162.719.900

(Dalam Ribuan Rupiah)

PER SUMBER DANA

RPM:
1.797.440.816 (83,11%)

SBSN:
95.000.000 (4,39%)

PHLN:
270.279.084 (12,50%)

PER JENIS BELANJA

Belanja Modal:
1.657.433.182 (76,64%)

Belanja Barang:
503.555.142 (23,28%)

Belanja Pegawai:
1.731.576 (0,08%)

POSTUR ANGGARAN (AGUSTUS)



"PER KEGIATAN"

(Dalam Ribuan Rupiah)

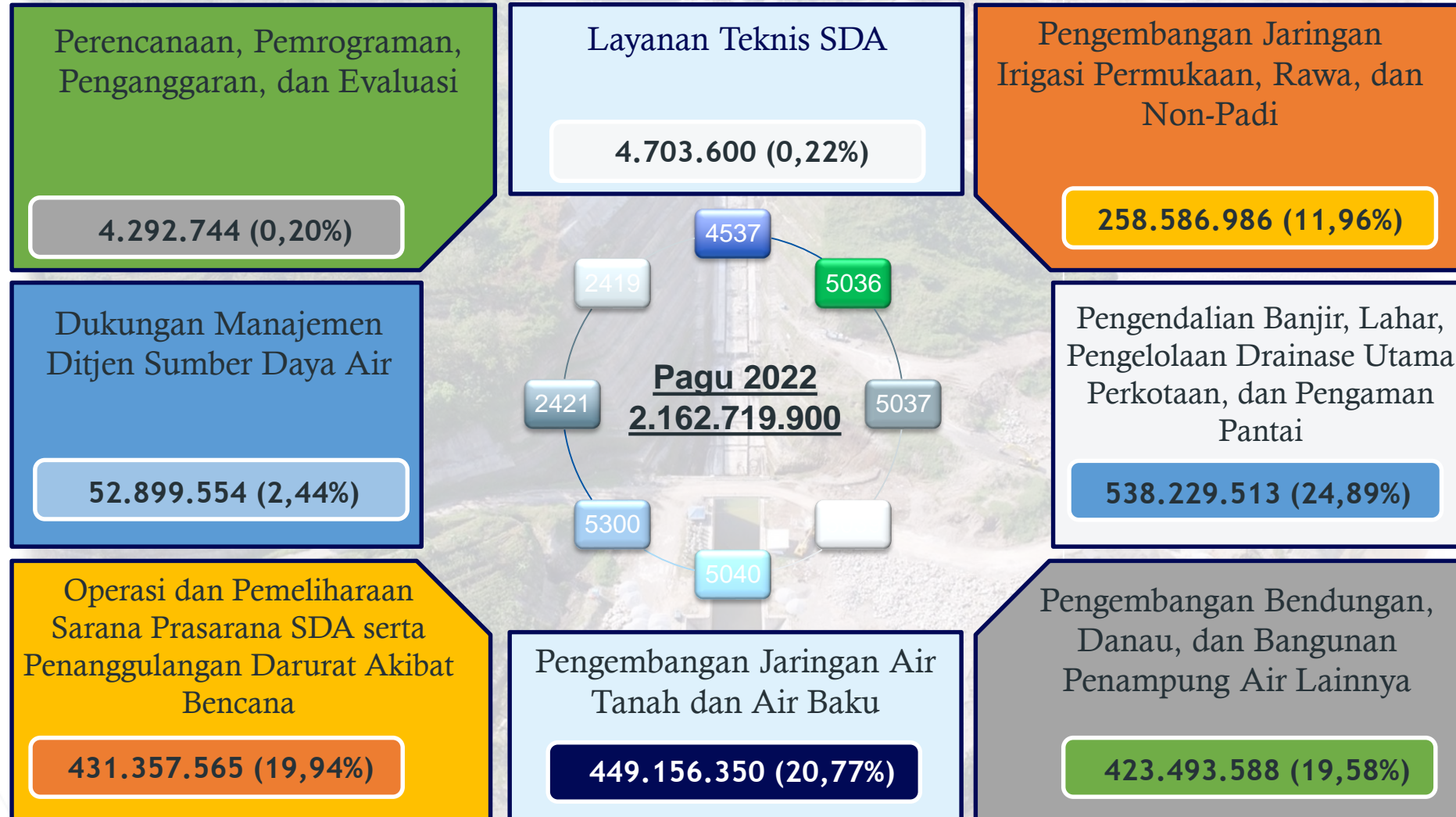

POSTUR ANGGARAN (PER SATKER) (AGUSTUS)



BBWS PEMALI JUANA

RPM	1.797.440.816
PHLN	270.279.084
SBSN	95.000.000
JUMLAH	2.162.719.900

(Dalam Ribuan Rupiah)

SNVT PJSA PEMALI JUANA

RPM	525.631.713
PHLN	-
SBSN	-
JUMLAH	525.631.713

SNVT AIR TANAH DAN AIR BAKU BBWS PEMALI JUANA

RPM	355.906.350
PHLN	-
SBSN	95.000.000
JUMLAH	450.906.350

SNVT PEMB. BENDUNGAN BBWS PEMALI JUANA

RPM	411.408.020
PHLN	-
SBSN	-
JUMLAH	411.408.020

SATKER OPSDA PEMALI JUANA

RPM	406.067.979
PHLN	23.270.098
SBSN	-
JUMLAH	429.338.077

SNVT PJPA PEMALI JUANA

RPM	13.448.000
PHLN	242.592.747
SBSN	-
JUMLAH	256.040.747

SATKER BBWS PEMALI JUANA

RPM	84.978.754
PHLN	4.416.239
SBSN	-
JUMLAH	89.394.993

No	Satker / Balai	Pagu	Realisasi s.d. 2022		Pagu yang belum terserap s.d. 2021		Prognosis s/d Desember 2022	
		Total	Total	%	Total	%	Total	%
BBWS PEMALI JUANA		2.162.719.900	1.543.252.068	71,36%	619.467.832	28,64%	2.019.443.770	93,38%
1	SNVT BENDUNGAN	411.408.020	331.641.741	80,61%	79.766.279	19,4%	368.271.582	89,51%
2	SATKER OPSDA	429.338.077	342.778.805	79,84%	86.559.272	20,2%	426.875.201	99,43%
3	SATKER BALAI	89.394.993	60.071.492	67,20%	29.323.501	32,8%	86.833.013	97,13%
4	SNVT PJPA	256.040.747	129.263.614	50,49%	126.777.133	49,5%	248.960.655	97,23%
5	SNVT ATAB	450.906.350	304.053.316	67,43%	146.853.034	32,6%	385.835.729	85,57%
6	SNVT PJSA	525.631.713	375.443.100	71,43%	150.188.613	28,6%	502.667.590	95,63%

* Kenaikan penyerapan dari minggu 38 sebesar **Rp 40,849.254** dengan persentase **1,89%**

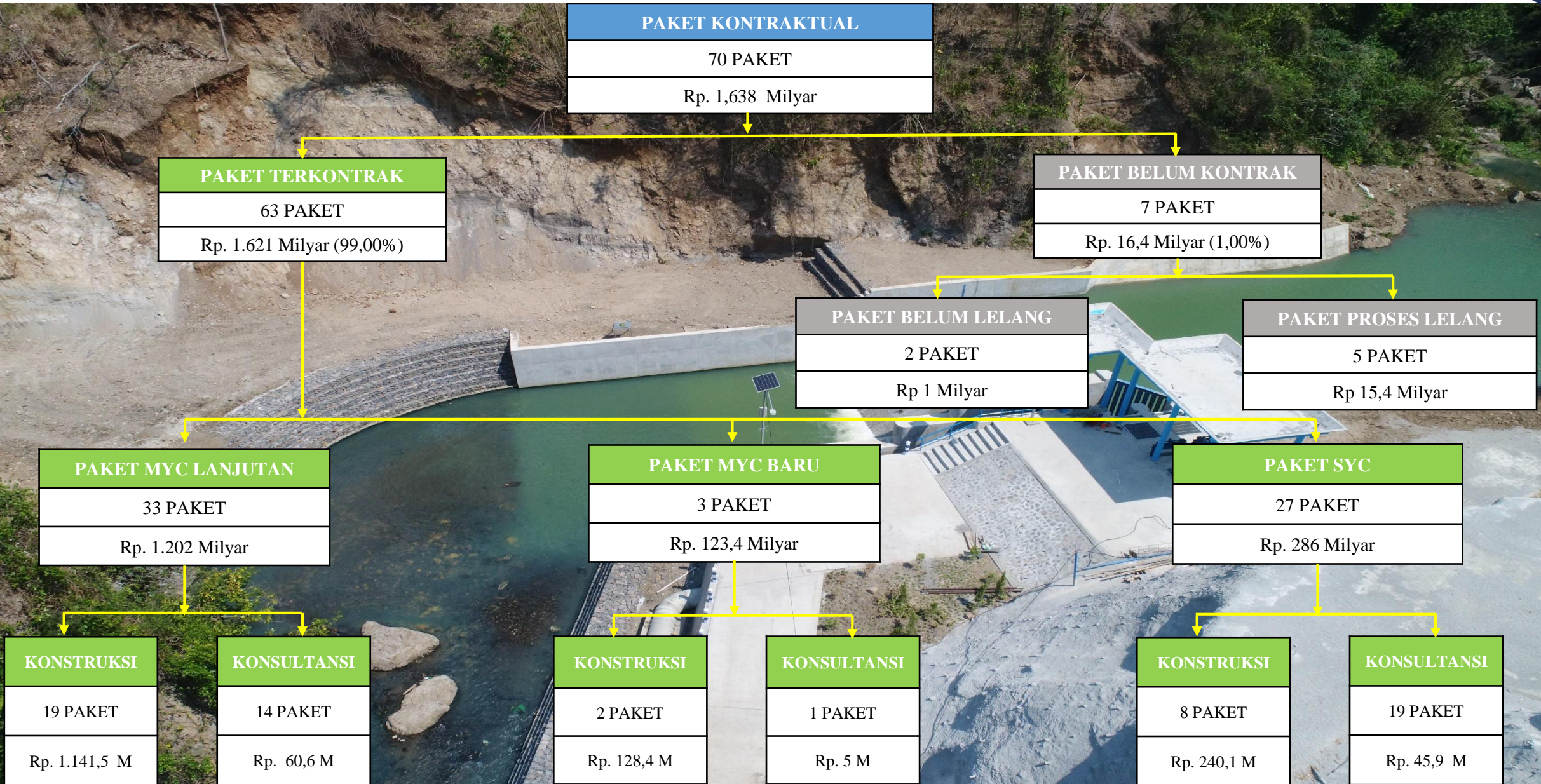

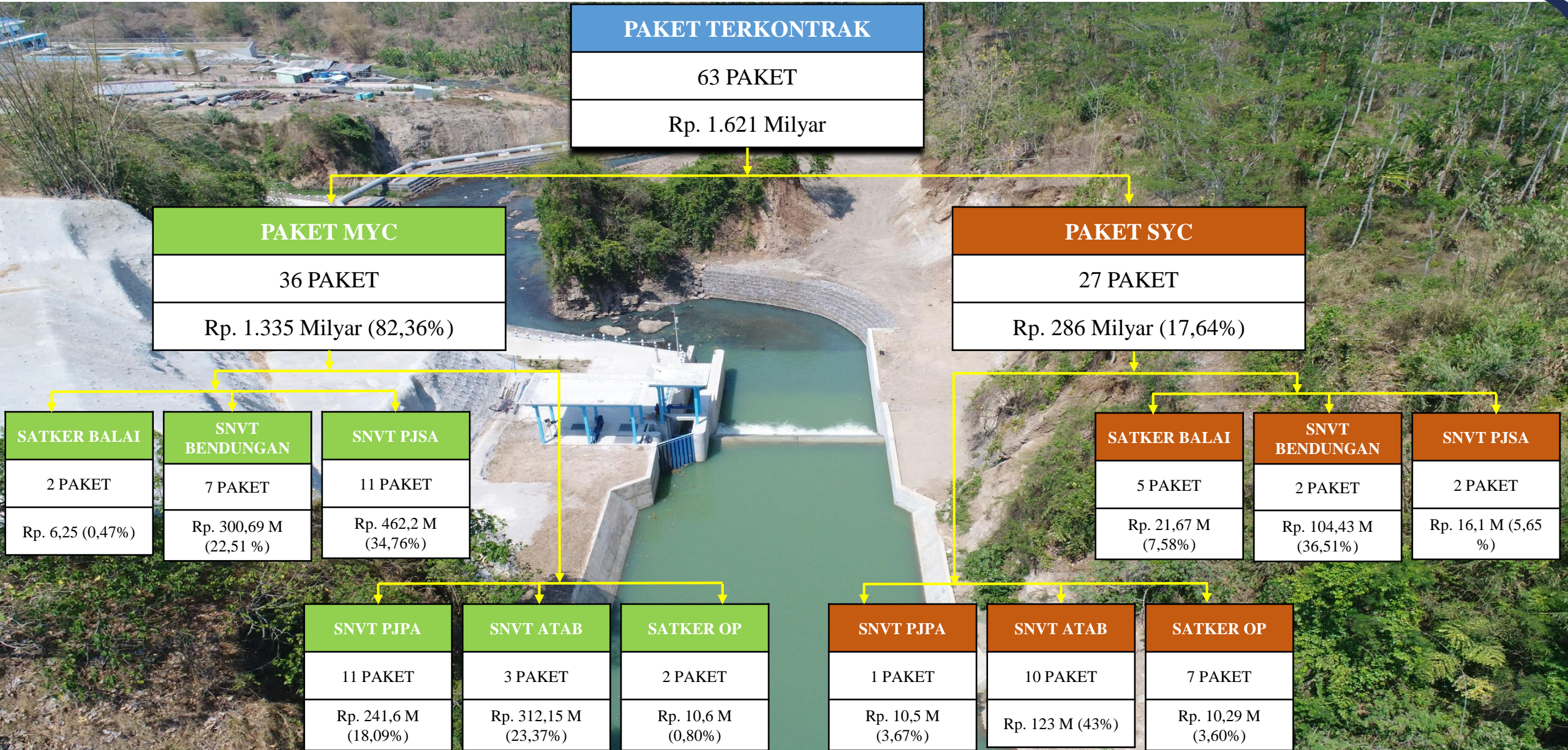

No	PPK	NAMA PPK	PAGU	REALISASI	PROGRES (%)		KENAIKAN DARI PEKAN 38 (%)	
			(Rp x 1000)	(Rp x 1000)	KEU	FISIK	KEU	FISIK
1	PPK BENDUNGAN I	Wahyu Apri Yoga, ST. MT	112.243.393	104.747.346	93,32	97,35	0,08	0,21
2	PPK BENDUNGAN II	Rino Ariwibowo, ST. M. Eng	165.970.875	150.916.465	90,93	99,97	0,01	0,01
3	PPK OPSDA IV	Herdiana Kusumaningrum, ST. MT	140.883.384	118.099.928	83,83	83,88	1,65	1,61
4	PPK OPSDA II	Rendra Arif Yudianto, ST. MT	124.885.000	104.643.495	83,79	84,13	2,23	2,24
5	PPK IRIGASI & RAWA I	Heri Santoso, ST. M.PSDA	69.423.108	52.889.273	76,18	96,70	3,88	3,34
6	PPK OPSDA III	Agnes Yustikarini Dian Iswari, ST. MT	119.641.400	90.792.910	75,89	77,58	3,23	3,06
7	PPK KETATALAKSANAAN	Joko Hadinoto Wijoyo, ST. MT	37.051.817	28.017.984	75,62	74,9	1,81	1,11
8	PPK BMN	Ali Rosidi, SE. MM	2.827.225	2.099.880	74,27	74,27	0,35	0,35
9	PPK SUNGAI PANTAI I	Fuad Kurniawan, ST. MT	106.055.090	76.159.058	71,81	73,88	2,28	1,09
10	PPK SUNGAI PANTAI II	Dani Prasetyo, ST. MT	419.576.623	299.284.043	71,33	79,01	1,24	2,00
11	PPK PSDA	Muhamad Hendrie Soesanto, ST	8.697.600	5.904.284	67,88	67,88	0,64	0,64
12	PPK AIR BAKU	Chanif, ST. MT	443.656.350	299.236.634	67,45	83,87	1,36	8,40
13	PPK OPSDA I	Mytta Hardani Dirgantari, ST.	43.928.293	29.242.473	66,57	67,00	3,27	3,02
14	PPK AIR TANAH	Pandu Yuri Pratama, ST. M.PSDA	7.250.000	4.816.682	66,44	81,86	6,79	10,10
15	PPK PERENCANAAN & PROGRAM	Dewi Shinta Rulisyani, ST. B.BE.	40.818.351	23.991.451	58,78	63,29	5,27	5,27
16	PPK PEMBINAAN & PERENCANAAN	Muchammad Arifin, ST. MT	33.253.319	19.494.439	58,62	74,16	4,75	0,06
17	PPK DSE	Lesty Arlensitami, ST. M.Eng	99.940.433	56.483.492	56,52	71,97	9,38	7,66
18	PPK IRIGASI & RAWA II	Ronny Bernard A., ST., M.Sc.	22.745.640	10.741.116	47,22	75,79	-0,51	4,22
19	PPK IRIGASI & RAWA III	Popi Oktapiyana, ST. M.Sc	163.871.999	65.633.226	40,05	45,36	-0,06	9,39
TOTAL			2.162.719.900	1.519.610.609	70,26	79,05	0,79	3,22

Status : 30 September 2022 ; 12:00 WIB

NO	SATKER/SNVT	PAGU (Rp 000)	REALISASI (Rp 000)	PROGRES (%)		KENAIKAN PROGRES 38(%)	
				KEU	FIS	KEU	FIS
1	P3TGAI (SATKER OPSDA)	315.210.000.000	183.883.760.064	91,83	91,83	0,64	0,55
2	OP IRIGASI & RAWA (SATKER OPSDA)	7.400.000.000	2.624.779.000	43,14	67,32	2,46	0
3	PEMBUATAN ABSAH & SUMUR BOR (SNVT ATAB)	8.750.000.000	0	0	0	0	0
4	OP SUNGAI & PANTAI (SATKER OPSDA)	38.372.180.000	34.499.653.080	74,64	75	3,56	3,63
5	OP BENDUNGAN & DSE (SATKER OPSDA)	58.235.000.000	41.502.178.954	74,94	76,51	1,21	1,09
TOTAL		427.967.180.000	262.510.371.098	61,34	85,91	0,87	0,88



No.	Kode	Satuan Kerja	Jumlah Item Belanja	Pagu Tagging (Rp.)	Realisasi (Rp.)	%
1	30100	OPERASI DAN PEMELIHARAAN SUMBER DAYA AIR PEMALI JUANA	14	163.000.000	135.736.318	83,27
2	498165	SNVT PELAKSANAAN JARINGAN SUMBER AIR PEMALI-JUANA	5	40.000.000	37.860.960	94,65
3	498167	SNVT PELAKSANAAN JARINGAN PEMANFAATAN AIR PEMALI JUANA	4	30.000.000	0	0
4	498372	SNVT PEMBANGUNAN BENDUNGAN BBWS PEMALI JUANA	11	51.300.000	49.657.424	96,8
5	633065	SNVT AIR TANAH DAN AIR BAKU BBWS PEMALI JUANA	1	10.909.600	0	0
6	633857	BALAI BESAR WILAYAH SUNGAI PEMALI - JUANA	23	153.982.423	91.539.480	59,45
TOTAL			58	449.192.023	314.794.182	70,08

Status : 30 September 2022 ; 12:00 WIB

TKDN (Tingkat Komponen Dalam Negeri)

No.	Kode	Satuan Kerja	Pagu Belanja Barang dan Modal (Rp Ribu)	PDN				Import			Belum dilaporkan		
				Jumlah Paket	(Rp Ribu)	PDN(%)	TKDN(%)	Jumlah Paket	(Rp Ribu)	%	Jumlah Paket	(Rp Ribu)	%
1	30100	OPERASI DAN PEMELIHARAAN SUMBER DAYA AIR PEMALI JUANA	429.338.077	227	429.338.077	100	100	<u>0</u>	0	0	<u>0</u>	0	0
2	498165	SNVT PELAKSANAAN JARINGAN SUMBER AIR PEMALI-JUANA	525.631.713	32	525.631.713	100	91,45	<u>0</u>	0	0	<u>0</u>	0	0
3	498167	SNVT PELAKSANAAN JARINGAN PEMANFAATAN AIR PEMALI JUANA	256.040.747	22	255.006.272	99,6	78,65	<u>1</u>	50.000	0,02	<u>5</u>	984.475	0,38
4	498372	SNVT PEMBANGUNAN BENDUNGAN BBWS PEMALI JUANA	411.408.020	24	411.408.020	100	86,06	<u>0</u>	0	0	<u>0</u>	0	0
5	633065	SNVT AIR TANAH DAN AIR BAKU BBWS PEMALI JUANA	450.906.350	54	450.906.350	100	84,6	<u>0</u>	0	0	<u>0</u>	0	0
6	633857	BALAI BESAR WILAYAH SUNGAI PEMALI - JUANA	87.663.417	83	87.663.417	100	98,4	<u>0</u>	0	0	<u>0</u>	0	0
TOTAL			2.160.988.324	442	2.159.953.849	99,95	89,46	1	50.000	0	5	984.475	0,05

Status : 30 September 2022 ; 12:00 WIB



TERIMA KASIH 😊

**KEMENTERIAN PEKERJAAN UMUM DAN PERUMAHAN RAKYAT
DIREKTORAT JENDERAL SUMBER DAYA AIR
BALAI BESAR WILAYAH SUNGAI PEMALI JUANA**

JALAN BRIGJEN S. SUDIARTO NO. 375 SEMARANG

